朝鮮日報

本紙六面

朝鮮日報社

## 社說

### 可憎할暴行

一

近者各地에서 頻發하는暴行事件은 보는이나 듯는이로하여금 눈섭을 지푸리게한다이미本紙에 報道批判된 名古屋相愛會員의 新幹支會襲擊事件을비롯하야 高敞心元面駐在所員의 同管內農民李銀岩毆打事件이라든지 其他이비스름한暴行事件이잇지마는 其中에도昨今問題가되는 安城本報支局에對한 當地郡廳員의暴行事件으로 말하면 가장驚怪한것이다 郡廳員이라면 官吏가아니냐 所謂官吏의身分을가지고 成群作黨하야 社會의公人에게暴力을加함가틈은 暴力을使用함에닐으게된그理由가 如何함을不拘하고 크게잘못이다 언케든지暴行이란것은 道德上으로나法律上으로나 許하지안는바로서個人間에아무惡意가업시닐어난偶然한爭鬪도 오히려 그過失을謝하거든 이번安城郡廳員의暴行은兩日을두고서 數次를거듭한것을보면조금도 뉘우처하는氣色이업는이만치 容恕할수업는暴行이다

二

金正鳳以下郡廳員 十八名이 同地第一館이란料亭에 本報支局長尹瓚榮氏를 招待하야不法監禁을 敢行하고도오히려不足하야 그翌日에와서 또다시無理亂打를 加하야畢竟尹氏로하여금 重傷케하엿스니組織的으로一定한計劃下에遂行하게된그暴力이야말로 가장可憎한바이다 이可憎한暴行을 膺懲하기爲하야 安城記者團의 奮起를봄에닐으럿거니와 가장慨歎할바는近來官紀가漸漸弛緩되여官吏의濫暴가 이가티甚하게됨이다 勿論이번安城事件이 官力을憑籍한다든지 官權을 濫用한다고는 할수업스나 그네들이 몸소官吏임을忘却또는不顧하고 權力을姿行하게쯤 官吏가橫暴하게된것만은 事實이다 그러나 이처럼官吏에게依하야行하게되는暴力이 어찌安城뿐이랴

三

吾人은 이번安城郡廳員의暴行事件을 機會로삼아 다시는이런不祥事가 發生되지안토록 그네들의一大反省을促進하는同時에綱紀를 府當局者로하야금官紀刷新에對하야 一層더留意하기를바란다 人民의 保護誘導할責任을가진官吏로서 만일人民에게 暴力을加한다면그人民이 엇지信賴를할것이냐 그럼으로 이러케볼때에는오늘날安城郡廳員의暴行이決코적은일이아니다 그의被害者로말하면 비록一二人에不過하되 社會的으로밋치는바그影響은 實로多大한바인즉監督當局되는이는 이組織的暴行에對하야 相當한處罰을加하야서 後日을戒하는바잇서야하겟다이것이安城郡廳員對朝鮮日報支局의問題만이아니오 官吏로서 人民에게加한暴行이니만치 一般人心에만흔不快와不安을 주는것이다

四

그럼으로 마찬가지暴行이라도 普通人의暴行과는 그意義와그關係가스스로 달은바잇서暴行으로말미암아 생기는社會的損失이 이미커처럼만코 또그暴行으로말미암아 一般官吏에게 不信任을 이침이 또한이와가티큰즉 暴行自體에 나

## 胡漢民氏穩健論에 蔣氏는斷乎處置主張
### 李宗仁氏外問題의首謀者를嚴罰
### 中央의對武漢空氣尙險

(南京十三日發) 李濟琛氏는 今朝七時南京着同行의元老葉와함께蔣介石氏를訪問하고二時間에亘하야意見을交換하고九時부터一同이中央政治會議에出席하얏는데會議는五時間의長時間에亘하야蔣介石、胡漢民兩氏間에激論이잇서胡漢民氏의穩健解決論에對하야蔣介石氏는中央委員保持論으로부터湖南問題首魁者嚴罰論을主張하야結局左의決議를하얏더라

一、李宗仁은事件發生當時南京에잇서直接關係가업스나武漢의首席으로서監督不徹底의責이잇슴으로協議한後相當히處罰함

二、武漢政治分會委員張知本李宗仁參謀長張華輔、胡宗鐸의三名其他를免職後處罰함

三、各地政治分會는三月十五日午前二時全部取消를命令함

等其他右는蔣介石氏의意見인데 이斷乎한處置에李宗仁氏一派가屈從할것갓지아니하야依然形勢險惡하더라

## 對武漢措處는至當
## 開戰되면奉軍十萬動員
### 政府의命令대로活動시키겟다고
### 張學良氏中央에通電

(奉天十三日發) 張學良氏는湖南事件에關하야蔣介石氏에게左와如한電報를發하엿더라

南京政府의湖南事件에對한處置는至當한바라고생각한다 萬若不幸하야事變이發生되는때는奉天軍十萬의軍隊를出動시키어南京政府의命令대로活動시킬생각이다

## 李濟琛氏調停 雙方이不肯
### 蔣李兩氏가모다頑强
### 依然開戰不避說有力

(上海十三日發) 李濟琛氏는十二日午前八時부터午後四時半外지李宗仁氏와會見하고調停을圖하얏스나李宗仁氏는蔣介石氏가武力政策을버리고政治的態度에나오지안는以上調停에應하지안는다고頑强하야그대로作別을지엇더라

(上海十三日發) 李宗仁氏를會見한李濟琛氏는昨夜李石曾、吳稚暉、張靜江等元老와함께歸京하엿는데直時蔣介石氏에게軍備撤廢政治解決을勸告한바잇섯스나蔣氏는이에聽從치아니한듯하야依然開戰不避說이有力하더라

## 濟南事件公文 全部作成終了

(上海十三日發) 日中交涉은旣報와如히中國側政府의事情으로因하야最後의會見調印이保留된대로잇는데濟南事件解決에關한公文作成은周龍光、崔士傑兩氏와日本當局間에進行되야昨夜의非公式會見으로거의全部의作成을終了하얏더라

## 滿蒙毛織罹火
### 主要工場燒失

(奉天十三日發) 十三日午後一時頃皇姑屯滿蒙毛織會社로부터發火하야整理工場染色工場等主要工場을燒失하엿는데損害가莫大할모양이더라

## 陪審法改正會
### 政府原案可決

(東京電) 衆議院에서한陪審法改正에關한委員會는十二日午前十一時五分開會 一松定吉氏(民政)으로부터陪審院과檢事와의意見이往往相異한所以及山本……칠意思는업는가(等質問한바잇서)磯部參與官、秋田次官으로부터右質問及昨日의淺原健三氏의質問에對하야否決的回答을하고多數로서政府의原案을可決하얏더라

## 野黨對抗으로 國策遂行同盟
### 政友、新黨、一新、實同間에
### 組織키로意見一致

(東京電) 政友新黨、一新、實同四派間에일즉이國策遂行同盟計劃이進行되야오든바十三日午後六時政新、一新、實同有志는院內交涉室에會合하야意見交換을한結果蠻政을行하는有力한政派의出現을仰望하는民意에副코저四派外에中立議員外지도勸誘하야同盟을組織하기로아래와가티意見의一致를보앗다

一、外交를政爭의外에置할

二、內政에잇서서는國民의처재로要求하는政策의實現을圖할

三、小選擧區制案으로써普選願案이라고宣傳함에對抗하야그것이政局을安定시키는것임을國民에게徹底시킬

等의三點으로宣言起草委員에는田子、岸本、篠原、千葉四氏를擧한바四氏는十四日正午院內에서協議하기로되엇더라

## 元田議長은
### 暫時無所屬

(東京電) 議長을辭任한元田肇氏는무엇인지깁히考慮하는바잇서얼마동안政友會에復歸치안코現在대로無所屬으로잇슬터이라더라

## 小選擧案修正
### 與黨은不認方針

(東京電) 委員附託으로된小選擧區制案에對하야與黨幹部는原則으로서修正을認定치안키로意圖를決하얏더라

## 小選擧委員會
### 委員長理事決定

(東京電) 衆議院選擧法改正委員會는十四日午前十時半에開會하고委員長理事互選의結果左와如히決定되엇더라

委員長 粕谷義三(政)

次點 齊藤隆夫(民)

理事 名川侃市(政) 中谷貞賴(政) 戶澤民十郞(民) 勝田永吉(民) 奧村千藏(新) 沼田嘉一郞(新)

## 第三次全國代表大會
## 豫定대로十五日開會
### 처음五日乃至一週日間은豫備會議
### 馮氏代表는尙今不出席

(南京十三日發) 第三次代表大會는十五日부터豫定대로開會키로하얏는데十五日부터五日乃至七日間豫備會議를續行하야大會準備事項을決定後廿日이지나서부터正式會議를開催키로決定하얏다 그런데馮玉祥氏管下의代表는아직一人도얼골을보히지안코잇는데畢竟缺席할模樣이더라

## 小選擧案委員附托
## 暴風一過後의靜息
### 民政無産派의五日間力戰도徒勞
### 十三日衆院議票決로終始

(東京電) 選擧區制案審議第五日의本會議는昨夜意外로議長의辭表提出이잇서午後一時二十分에야開會되엇다政友會는今日에는반듯이同案을委員에附託코저對策함에對하야民政、無産黨은끗外지議事遲延策으로서對抗하려하야場內는極히緊張되엇다淸瀨副議長 昨日의宣告대로原惣兵衛君의動議即『本案委員附託에이르기外지從前提出된動議及將來提出코저하는動議와議事進行의一切를禁止하고本動議는討論을하지안코採決할것이라』함에對하야먼저討論을할것인가아닌가를採決한다고宣하고起立에問한바多數이엇스며異議가잇서結局投票하게되얏는데黨藥同志會는棄權、尾崎行雄、鶴見、二見、三宅、小山氏等은出席치아니하엿다 投票總數三百四十二票原氏의動議에討論을하지말자고하는者가二百十七票 討論을하자고하는者가百二十五票로九十二票의差로써原氏의動議는討論을하지안코採決키로決定直時動議의採決에入하야投票한結果投票總數三百六十三票贊成二百二十五票反對百三十八票即八十七票의差로써動議를可決政友會는爲先一難을突破한形勢로盛히拍手이여서淸瀨副議長은武富氏提出의本案의質疑를十四日本會議外지延期할것이라고宣하고第四回째의投票를行하야本案上程으로부터五日째豫期되엇던民政黨의遲延策의에누리도업시겨우委員附託投票外지이르게되어政友、新黨、民政、無産各派議員은連日의大奮鬪에疲勞한顏色으로壇上에옴기여本案最後의投票를行한바

投票總數 三百八十六票

委員附託動議贊成二百卅一票

同反對 百五十五票

即七十六票의差로써動議가成立되어二十七名委員에附託되니政友會新黨은拍手와함께歡呼를繼續이에對하야民政黨은『憲政破壞者』라고絕叫

淸瀨副議長 本案은이미委員附託되엇슴으로動議及議事進行과一身上에關한發言禁止는解除되엇다 그럼으로工藤鐵男君의通告한議事進行에關한發言을許한다고하야

工藤鐵男氏(民政)登壇 議事進行의圓滑을欠하는理由는

一、田中總理以下各閣僚態度의不誠意

一、小選擧區制와如한重大案에對하야提案理由를說明한床次氏가一言도答辯치아니한事

一、議員의擁護

이라고政府를反駁하고議員을屬倒하야法意를受한後다시掘切豫算委員長의態度를論難하야九日本會議에서元田議長이多數의守衛로써미러議員의行動을束縛코저하고또重大議案에對한質問其他一切의發言을禁止하야多數의힘으로써委員에附託하는等恰似히사람의身體로부터血管神經을떼어내임과가타야立憲政治를無視한것이라고述하자

## 軍縮遂行은相互協定後
### 五國海軍制限에對한
### 國際聯盟當局의意向

(제네바十三日發) 當地國際聯盟當局으로부터聞知한바에依하면來四月十五日開催될國際聯盟軍縮準備委員會는關係海軍國으로하야금그들間에協定을하게하지아니하면軍縮으로의모든來案이進捗되지못할것을確實히諒解시키어서來六月以前을期하야新海軍制限會議를開催시키고저勢力할터이라하며또別方面의消息은右軍縮準備委員會는關係主要海軍五個國代表에對하야새로운軍縮交涉開始의機會를與하는것이라고보고잇다더욱來六月의新海軍制限會議는右五海軍國의一國의召集에依하야聯盟과는別個의形式으로될는지또는單只聯盟軍縮準備委員會의海軍分科委員會의形式으로開催하게될는지二者中一이되겟는데萬若後者가된다고하면軍縮準備委員會로서聯盟의一般的軍縮會議에依한一草案의第二讀會를終了시킬計劃的協定을作成시키지아니하면안될것을聯盟은이에延期하고잇는것가티보히더라

## 原法相進退注目
### 裁判所改正案撤回로
### 責任及面目問題惹起

(東京電) 裁判所法案에關하야政府는撤回의手續을取하게되엇는데政府로서는重要法案일뿐아니라法相의多年主張이엇슴으로今日該案이提案理由不完全의質疑로撤回의要求를바더法相이이에좃는以上반드시重大한責任또面目問題를生할것으로그進退는자못注目되더라

## 米司法裁判所
### 改正案可決

(제네바十二日發) 國際司法裁判所法典改正專門委員會는米國委員「루-트」氏提出의米國의司法裁判所改訂案을滿場一致로可決하야六月에開催될第五十五回國際聯盟理事會에提出하기로하얏더라

## 小選擧法案
### 委員會人物決定

(東京電) 選擧法改正委員會員은左와如히決定되엇더라

政友會 粕谷義三 簇治正平 中谷貞賴 秦豊助 熊谷直仁 杉田宮代太 加藤知正 井上孝哉 森田正義 青木雷三郞 名川侃市 野田俊作 三浦數平 以上十三名

政黨(民政黨) 齋藤隆夫 鈴木富士彌 高木正年 原夫次郞 栗山博 戶澤民十郞 工藤鐵男 深水演 勝田永吉 作田高太郞 以上十名

新樂俱樂部 藏園三四郞 沼田嘉一郞 以上二名

第一控室 奧村千藏(一新會) 龜井貫一郞(社民)

더욱委員長은粕谷氏로決定될모양이더라

朝鮮漫畫 ◇田中首相—한대맛고는圓公에哀乞(日紙轉載)

## 八面鋒

○中國과韓國은、內訌과紛爭이잇는點으로、東西의一對照이어니와

○小康과統一을、傳하든、兩國에서、또다시亂雲이、同時에惹起함은、奇異한일이다、天下亂乎定!

○安城의郡廳員十餘名은、成群作黨하야記事問題로、暴行을하얏다

○官尊民卑의썩은思想이나、優越感의、아니꼰생각으로、이런行悖를、種種함은、到底히容恕할수업는일이다

○郡當局의處事와、警察의態度를注目할바이다

○安城이、不安城이되어서는、아니될일

## 人事消息

▲玉名友彥氏(新任高等法院檢事)前任地大邱覆審法院에서昨夜七時車로着京

## 노비레少將辭職

(羅馬十三日發) 伊太利政府의公報에依하면「노비레」少將은現官及現職을辭코저辭職願을提出하엿는데政府는그것을聽許하엿다고하더라

治麻王 男女痳疾의靈藥 定價 五十錠入 一圓 百錠入 一圓八十錢
患者諸氏여言論보다効果에事實이證明되엿스니 此外製劑品四十餘種이有하오니 規則及定價表를要하시면 郵券付呈
製造發賣元 京城南大門通四丁目 救世藥館 電話本局二二九六 振替京城一二六九九

政治雄辯 志望家募集
政治家議員團長幹部養成! 日本唯一雄辯家演習機關!
△雄辯家로서立身코저하는者
△政治雄辯員이되고저하는者
△政界의團員이되고저하는者
△雄辯과政治를배우고저하는者
어떤村落에잇서서도志望達成
◎詳細學則呈(至急葉書로申込하시요)
東京·神田·駿河臺下小川町四十二番地 東京政治雄辯學院

手紙新百科大辭典 孫子代까지每日쓸수잇는便利重寶인信用잇는辭典 三冊가추어단一圓에大割引
◇◇紙數合計 一千四百頁
いろは引大辭典
現代新語大辭典
記憶字典 進呈
東京市小石川區表町八〇 振替東京六六八〇〇番 進文舘本店

壽松幼稚園園兒募集 年齡四歲로六歲 定員六十名 詳細한것은來問(堅志洞安洞商店側)

神奇한靈藥 効力을證明합니다
眞正末 十日分三圓 二十日分五圓
京城府鍾路一丁目三十九番地 一生堂

品質善良 價格低廉 歐米最新流行品製造 京城府鍾路三丁目 專門 世信洋靴店

當分間만實費販賣 蹴球特製

無資本者無職者喜消息

地方特約店募集 京城府西界洞三二 京城鐵工所 京城驛前 京城鐵工所營業部

總督府及各道郡御指定 大東文藝社 筆生募集

廣告

活命水 五十錢 同和藥房本舖 京城和泉町五番地

破額의入場料 階上 大人五十錢 小人三十錢 階下 大人三十錢 小人二十錢 어린이十錢 團成社

全十卷 獨逸에멜카映畫 데엘의부리 全十卷

三月十五日부터 다시는보시기어려운 二大名畫!

# 船上서發見된共産黨員 警官銃殺後自殺

## ◇상해에서오든선상의피인물◇ 臺灣基隆에一事變

【昨年十月에發生된事件】

작년십월 륙일오전열시 상해에서떠나 기롱(基隆)에입항한호북환(湖北丸)안에서 미촌 춘태랑(米村春太郞)(三二)이라는 사람을 발견한바 동인의거동이수상함으로 경찰이바로 기롱경찰서에인치 하는도중 가지고잇든권총으로 동행중의 형사를총살하고자기도 자살한사건이 잇섯는데범인이 자살 하엿슴으로 그사건의리면에 숨어잇는 중대한 용모련루자들을 알수업서그 즉시로 각신문에 게재금지를명령하엿든바 작십사일부로 게재금지가 해제되어 이제그사건의 진상을 발표하게되엿는데 동범인은일본천엽현동갈식군시천뎡 국부대 (千葉縣東葛飾郡市川町國府臺) 십번디에원적을둔도변정지조(渡邊政之助)(三三)로일즉 이로동조합 평의회간사로서 복본(福本)등과가티일본공산당중앙집행위원회의 수령이엇든 사람으로 판명이되엇스며 동범인의범죄던말은 본면할에와갓다더라

금봉은생전에 오래동안 신문배달부로지난일이잇슴으로신문배달부들이와서 상여를메이엇섯는데경찰은이것도역시금지하엿더라

# ▲永鈇式도禁止!

이가리경찰의 간섭이 심함으로립시 광장(並市廣場)에서 열리든영결식(永訣式)도금지되엇더라

## 東大門署에서 十二名引致

### 평일부터

조치못하게인뎡하든사람 시내동대문경찰서사법계에서는 작십사일미명에 송하(松下)주임총지휘로관내건부를수색한결과 평일부터수상도 인뎡하든차룡운(車龍雲)(二四)외열두명을검거하야 즉시구류식힌후 방금엄중한취됴를하는중이라더라

# 青島、上海것처 某計劃策動

## 사실이발각될가하야자살 首領柴山과轉轉潛跡

그가대만에온것은 작년구월오일에 이개월가량의 려행을하게다하고 공산당원의한사람인 시산(柴山)이란 자와가티 동경을출발하야 그대로 행위불명이되엿는데 당인은갑부(甲府)에 도착하야 하부온천 (下部溫泉)의대삼려관(大森旅館)에투숙하고잇스며종적을감초기위하야필항하고자괴히를엿보고잇든중구월십사일오후한시에 원뎐환(原田丸)을탑승하고 청도(靑島)와상해를경유하야십월이일에대만에도착하는도중모계획을세우고동지권괴시산과가티 노력하라다가여세산(興世山)형사에게밀항이발견되자자괴몸에진이고잇든권총으로 그를살해하여 버리고권괴시산은 로서아로 가도록한뒤에자괴도 비밀폭로를 념려하야자살한것이라더라(대북뎐보)

# 成南記者團事件 高等서上告棄却

## 불구속중의열사람도 모다服役하게되어

재작년십이월이십륙일함경남도고원(高原)에서개최되얏든함남기자련맹대회(咸南記者聯盟大會)사건으로 경찰에검거되어일심(一審)에서 디형의 판결을 밧고보석(保釋)이되어불구속(不拘束)으로 작년십이월 십이일경성복심법원(京城覆審法院)에서역시 원심과가튼 디형판결을 밧고고등법원(高等法院)에상고(上告)한 장과덕(康基德)(四四)등열사람에대한 최후의 공판이지난이월이십팔일에 잇섯다함은 이미보도한바와갓거니와 그들에대한결뎡(決定)은작일오전고등법원형사법뎡에서소천(小川)재판장으로부터상고기각(上告棄却)의결뎡을 선언하엿는바 이로써불구속이로공판을 밧든 피고열사람(十名)은검사의지휘(指揮)에의하야복역하게될터이라더라

◇被告及刑期

◇懲役八月式▲金潤海(三四)▲康奎鎬(三二)▲韓始烈(三六)

◇懲役六月式▲朴德永(三八)▲成錫熙(三八)

◇禁錮八月式▲康基德(四四)▲李在龍(三八)▲裵東健(三二)▲金基煥(三六)

# 新義州青年同盟 六名은公判廻附

## 오래동안예심중에잇다가 ◇二名은免訴出獄

오래동안치안 유지법위반 어란죄명알에서 예심생활을 하고잇든신의주 청년동맹(新義州靑年同盟) 회원열명은지난 십일월에야예심 종결이되어 여섯명은 공판에부치고 두명은 면소되엇다는데 사실은십삼여명의 청년으로 (中略) 쉬작년이월일일에신의주청년동맹을조직한것이라는데그씨명은일에와갓다더라

新義州老松町朝鮮日報記者安秉珍(三四)新義州光城商同記者朱昌燁(二五)新義州若竹町共益社員金聖森(二八)新義州老松町印刷職工郭龍瑞(二六)新義州櫻町營林署員吳龍浩(三〇)新義州若竹町洋靴職工金蓮華(二三)(以上公判)同梅枝町借地人組合理事高成昌(三四)同榮町印刷業田得鉉(二三)(以上免訴)

# 故車今奉葬儀 會葬者도一切禁止

## 사백여명을해산식히어 警察의警戒가嚴重

고차금봉(故車今奉)의 장의는 작십사일 오전십시에 시내죽첨뎡(竹添町)자택에서발인하야연희면(延禧面)공동묘디로향하는중 뭇어 서며문외에서수십명경관이 출동하여 명예뎡과가튼 과요명을 압수하는동시에동장의의위원장서정희(徐廷禧)씨를서대문서에소환하엿스며 회장자사백여명을전부 해산식히 엿스며자

# 春節이되어 交通事故頻頻

◇六歲女兒轢傷

시내당주동 唐珠洞삼십칠번디한양자동차(漢陽自働車)운던수됴봉호(趙鳳鎬)(二四)는재작십삼일오후에 동소문밧게서 자동차를몰아시내로들어오다가돈암리(敦岩里)근처에서 리룡택(李龍澤)의양녀(養女)(六)의왼편발을렬상(裂傷)하야 치료 일주일을요할부상을식히고

◇姙婦의重傷

시내종로이뎡목 삼십 팔번디근처에서 재작십삼일오후에이사동(仁寺洞) 리성석(李成石)방의리씨(李氏)(二六)는옥천동사십번디서울자동차운던수서룡기(徐龍基)차에치어 방금인제병원(仁濟病院)에입원치료중이라는바리씨는방금임신칠개월의임부이라하며봉청을 알아놓어가든 교통사고에 일반가뎡에서 는주의하기를바란다더라

# 春風의인村婦女 情郞과携手潛跡

봉철의따뜻한 긔분이 산과들에차고넘쳐 홍안청춘은 청년들의속타는번민을 더욱고동케 하는봄철리는 금년도몰아왓다 맹산군봉인면덕중리 (孟山郡鳳仁面德中里) 량호진(梁浩振)의처리화선 李華發(二六)이라는젓가든새시는지금 평양면긔회사에 단니고자칭하는 송모(宋某)와사랑의단꿈을니어 가지고 본부의눈을속여가며 여러로 사랑의단열에만족한 사랑을 밧구지못함을향상처정 하다가 지난달이십일에는 식집의 동생집인덕천

# 南山町에또强盜

## 十三日曉頭

### 단도로주인을협박하고 현금이원삼십전을강탈

십삼일 오전다섯시경에 시내남산정(南山町)일뎡목 삼십번디『평덩(平井)도구』의집에검은의복을 휴대한 강도한명이침입하야자는주인을 니불로 뒤집어씨우고 단도(短刀)로 주인을협박하고 며일분팔로 돈을내라고하야 현금이원 삼십전을 강탈도주하얏다는데 이급보를접한 소관본뎡서에서는 곳서원을 비상소집하야

### 犯人逃走로本町署大搜索

야 범인을엄탐하는중 여러가지행동으로보아일본인과갓다더라

### 容疑三名引致 엄중취됴중

별항과가티 강도사건이 발생하자소관 본뎡서에서는 경찰망을 느리고 범인을엄탐하든중 용의자(容疑者) 세명을인치하야 엄중취됴중이라더라

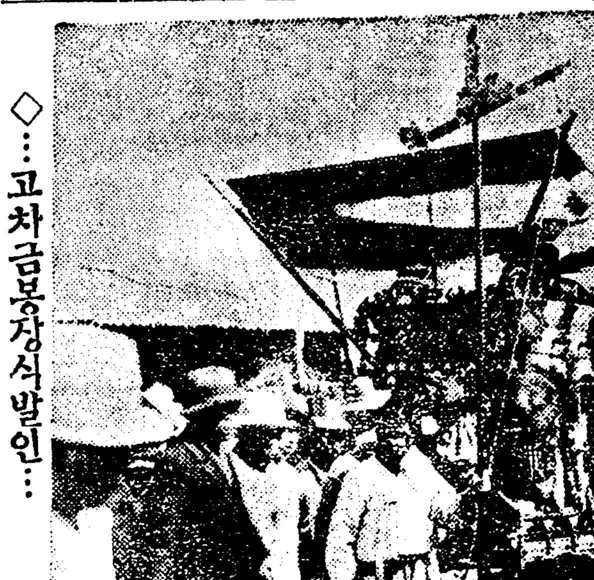

◇…고차금봉장식발인…

# 日本移民三百名 又復全北에移住

## ◇불이회사에서다려온다◇ 汽車賃割引으로保護

일본이주민은 조선에잇는 일본인각농장과농업자본가의옹호를바더 해마다 농사긔(農事期)를따라 조선에들어오는데 금춘에도 전북만경 (全北萬頃)의불이농장(不二農場)을 비롯하야 다수한 이주민이 조선에들어오게되엇다 먼저불이 흥업회사 (不二興業會社)는 전북디방에불이흥업농촌(不二興業農村)에일백이십호 삼백여명의 농민을이주케하는바 동촌장인 불이흥업회사사장등정관태랑(藤井寬太郞)씨는 조선총독에게 동이주민에 대하야 긔차임금할인(汽車賃金割引)을 청원하는동시에 리대신에게도 그와가튼것을 청원하얏다는바 총독부 에서는 그청원에 찬동하야 조선철도선내의임금할인을그청원대로허가하여주기를바란다는의견을첨부하야 지난십일일에 내각으로보냇다더라

# 東京府下王子에 朝鮮留學生親睦會

동경부하 동경부하(東京府下)에잇는왕자(王子)방면에는 전부터조선류학생이만히잇서 더개는 고학을하면서형설(螢雪)의공을쌋코잇는중 지금까지 류학생들의 긔관이 업슴을 유감으로 생각하고 얼마전에이곳 주녕혁(朱寧赫) 류한(劉鍰)량씨의주선으로재왕자조선류학생친목회(在王子朝鮮留學生親睦會)를조직하엿다는데 회장으로는 류철(劉鐵)씨가 당선되엇스며 사무소는 왕자하뎡 사백오십삼번디 (王子榎町四五三) 에두엇다더라

# ◇듯고◇보고◇ ◇로◇대◇는◇ (9)

# 視察途中의團員 感懷(김흔)五行感想

## ◇고초장으로하로저녁숫이며

商工觀察團隨行記者 金乙漢

◇=일행이현해탄(玄海灘)을건너온뒤에 가장고통(苦痛)으로생각하는것이 두가지가 잇스니하나는더운 장판방에서 만자든몸이 치운날에 갑작이자게된것 이요『다다미』우에서 자게된것 이요또하나는 매운고초장만히 먹든입에갑작이 조석으로도 달고싱거운음식만을 먹게된것이라 그중에도 치운장자리는 니불을 졸두득하게덥는다든지 또는 화로를엇어 안고잔다면 혹더위 질수도잇지마는음식만은 도모지 엇더케할도리가 업서서 조석때가되면서 로얼굴을 처어다보고 입맛을쩍쩍다시는 이도 적지안엇다

◇=칠일오후세시에동생 (桐生)을출발한일행은동일오후아홉시에 일광(日光)에도착 하야려관에서 저녁을먹고하로 밤을지나게되엇는데 일행은 이날도 역시저녁밥상을 압헤다노코 다른날과맛잔가지로 조선에서 늘먹든『배채김치』되장찌개』를련상하야 한숨을지워 가면서힘없시저가락을 오르내리고 잇슬즈음에

『내여러분에게조흔것선사 하라다!』

라는소리가한모퉁이에서나며단원한분이선듯일어나서『트렁크』속에서 우유통과가튼양철통 한개를 꺼집어내어방 가운데다갓다노코선듯그뚜겅을벗기엿다『고초장이다!』

목이타죽으려든 사막의 방랑자(放浪者)가한줄기『오아시쓰』를 발견한뗴와가티 오래동안그리우고그리우든련인과파련이서로히맛난것과가티사십여명난원들은일제히환성을올리고 파리떼칠통안이나줍은사람과가티고초장을먹기 시작하야 어지간이만튼양철통의 고초장은 순식간에다업서지고말엇다 그덕분에 그날에저녁상은 싹싹쓸어 밥통하나남지안엇다

◇…『조선사람은 그뎌조선것을먹어야해!』 오래간만에고초장덕분에 배들 불린단원들은 이와가튼 소리를 련발하면서그날밤은 일광에서 하로밤을자고 날밤아츰에는 오전녀덟시에 원일광을 떠나서 시간이촉박한 관계로원

래는일광을다보지못하고 일광의 일부인동조궁(東照宮)만을보고 동일오전아홉시에 긔차로 동경(東京)으로향하게되엇는데 진행하는렬차중에서 일행들이 긔록한 소개하면다음과갓다

(梁在昶)일본상공업시찰(日本商工業視察)에 대한오행감상(五行感想)을 적었다

(梁在昶) 일본에는 여러번왓섯스나 상업과 공장을 만히보기는 이번이 처음입니다 그러고 날로번영하는 상공업은 만흔종업원을 살려주며 따라서 실직자에게먹을것은 준다는것을 생각 하엿습니다

(太應善) 만흔자본을 가지고대규모로 경영하는 긔계공업(機械工業)은 힘이 미약한 현재의우리조선으로는감삭이 추종할수 업는일이나 소규모 가뎡공업은 우리의힘으로서도넉넉히할수가 잇다는것을깨달앗습니다

(崔金洪) 상업(商業)이나 공업(工業)은 말할것도 업거니와기타 모든방면의 남녀로유가

일본은 아츰부터저녁느게까지부지런히 일하는것을볼때에 첫재우리도 남과가티 일충더부즈런해저야겟다고생각하엿습니다

(宋在榮) 예상이상으로 각상뎡공장이 적든데 감탄하얏고 동경녀관등도회에 자동차와『카페』의 수효가 엄청나게늘어간다는것이 눈에 뛰이엿스며 공업의 발달은 국민의생활을직접행하게한다는것을새삼스러히 깨다랏습니다

(秦漢大) 일본의 상공업이 고속도(高速度)로발달된데 우선놀래이엇고 긔차연변의 뎐답(田畓)이정연한데 다시놀래이어서 우리는 엇지하야 남과가티살어 잇게 살지못하는가를 다시생각케되엇습니다

(趙復淵) 상공업(商工業)을몰론하고 민첩또민활하게 종사하야서 서로이지긔의책임(責任)을잘리행하는 데이 우리로선 배울뎜이 안인가 생각합니다

# 警戒中에 故山本氏葬儀

## 大山郁夫氏는

경시텽경고에항의

고무산당대의사 산본선치(故無産代議士山本宣治)씨 장의는 금십오일에경도(京都)에서거행하는동시에 전일본각처에서도일케히추도식을거행하며 울러외디에서 자살한도변정지조(渡邊政之助)씨의로동농민장(勞働農民葬)도가티 거행하기로 계획을세우고박금일케히준비중에잇다는바 동경(東京)에서는 청산묘디(靑山墓地)에서 거행하기로되어잇든중 지난십삼일에 경시

# 全北道評議會에 總督府서派遣調査

## ◇련일지급면보가오든서테

전북도평의원회 (全北道評議員會)에서 도의사진행중에모종의 분규가잇서내무국에서는일측이 삼산숙(杉山肅)을 파견하야그진상을 됴사케 하엿든바재작십삼일부터 련하야 지금뎐화가하로에 몃번식 오자작 십사일에는다시 내무국 디방과원고 도정래량씨를 파견하야 내무국장과디방 과장으로서의 장래에 대한대책을 전달케하는 동시그진상을됴사케 하얏다더라

# 勞働者二名 一時에變死

## 하나는돌에치어서즉사하고 하나는그말을듯고놀나죽어 昌信洞採石場의慘事

시외상왕십리(上往十里)이백사번리상준(李相俊)(二八)이라는소년로동자는 지난십삼일 오후두경에 창신동채석장(昌信洞採石場)에서 몰풍운반하다 가돌에 치어 현장에서 즉사하엿는데 동일신문에 창신공립보통학교(昌信公立普通學校)운동장을공사하든로동자 신당리(新堂里)임덕이번디에사는 리범준(李範準)(三六)이라는자는 이말을듯고놀래어

더라

대경실색(大驚失色)하야현장에 이르도하더니 드듸어심장마비(心臟麻痺)로즉사하엿는바 이급보를들은 소관동대문경찰서(東大門署)송하(松下)사법주임은즉시공의(公醫)를 대동하고 현장으로도라다니며 일시당편에서 울검증하엿는바 변사(變死)한것으로 두사람이나 그가족들의 통곡하는현장에로는 실로일장비극을 연출하엿다

# 元山盟罷事件 犧牲者六名判決

## 最高四個月、最下罰金五十圓

원산 로동쟁의 파업원으로서 로동련합회의 회원이아닌 로동자들중 반동배에게 폭행혹은협박으로 일을 방해하엿다는혐의로 원산서에 검거되어이래예심중에잇든 련합회회원 륙명에대한 공판은 지난십일일함흥디방법원에서 알게와가튼 판결이내렷다더라(함흥)

▲埠頭組員趙敬順(四三)▲船舶組員金權浩(三二)▲埠頭組員韓某(以上各懲役四個月)▲埠頭組員徐弘三(二九)罰金八十圓▲金成萬(三五)罰金六十圓▲船舶組員金東夏(二六)罰金五十圓

군잡도면룡상리(龍川郡龍上里)로간다칭하고 집을떠나간 부인송모와 손경유마조잡고 어데로인지 자취를감추엇슴으로 본부는배방으로 수색에 애를태우는한편으로 각경찰서에 차저달라는애원을하엿다더라(순천)

# ▲宿題되어오든 大阪에鮮勞組織

지난십일 오후 남곱시시내서당江町下二丁目五一番地 (市內西淀川區) 신문범의집에서 대판조선로동조합소비조합(大阪朝鮮勞働組合消費組合)의 창립회를개최하얏다 대판에잇서서 조합의 구성에잇서서 내년동안 오래동안 숙제되어오든것인바 인일동안은 권력관을 당국하기 파헌다하며 지금 모집도상당하엿슴으로 불원간 발긔인총회를소집할계획으로분망중이라더라(대판)

# 槿英學院經營難

일본광도시(廣島市)에는원래로조선인이만히이주하야근사천여명에달하엿스나 대부분은 로동자로 밧고잇는중청년십월에 당디 유지(有志)의로력으로 동시 길도뎡(吉島町二八五)이번디에 근영학원(槿英學院)을 설립한후 여러가지로 난관을돌파하여오든중최근에니르러서는 경영난(經營難)에빠지게 되엇다는데 해외동포의교육을위하야 만흔동정이 잇기를 바란다더라

됩시사무소는 권긔 신씨집으로 결뎡되엇다더라(대판)

# 權泰錫等公判 今日開廷

## ◇檢事가兩人◇

모사건에관련된권태석(權泰錫) 좌공림(左公琳) 김용찬(金容讚)동씨사람에 대한치안 유지법위반사건의 데일회공판은 금십오일오전열시부터 경성디방 법원데사호법뎡에서 개뎡될터이라는바 장의심리로 개뎡할터이라 는바 립회검사는권태석에게는삼포(三浦)씨와좌공림김용찬(金容讚)에게는 하리라하며 변호사는김병로(金炳魯)허헌(許憲)한국종(韓國鍾)리인(李仁)제씨가될터이라더라

永)임성재(任聖宰)함진주(咸眞珠)삼인이라더라

# 七十六回犯行한 竊盜團

## 龍山署서逮捕

시흥군 영등포 일백삼십육번디 (始興郡永登浦) 리룡진(李龍鎭)(三二)과고양군룡강면구수리삼십삼번디 (高陽郡龍江面舊水里) 김긔두(金基斗)(三〇)원적주소미상이덕인득(李德仁得)(三二)세명은 작년삼월부터 공모하야 인천(仁川)고양(高陽)경성(京城)등디로 도라다니며 전후칠십륙회에 약일천여원어치의 물품을 절취하여다가 던당도 잡히고팔어도먹엇다는데 지난이월 이십륙일오후세시에 시외룡강면 현암리(龍江面玄岩里)무근에서 권리룡진(李龍鎭)이가배회하다가룡산서원에게 잡히어 취됴를방든중 권긔와가튼범죄사실이판로되엇다더라

# 元山爭議로 拘留權氏出監

경북안동유우회(慶北安東農友會)에서원산로동쟁의(元山勞働爭議)에 견학으로보낸것이물온하다하야 동회간부권정갑(權鼎甲)씨를안동경찰이소환취됴한후이십일구류처분을하엿다함은이미보도한바지난삼월십일일오전열시에여러동시의환영리에 권군은무사히출감하엿다더라

# 梨花女高엔 우등생세명

시내리화녀자고등보통학교에서는데십일회 졸업식을그학교안에서 거행하엿는데졸업생 이십사인중 우등생은 박은영 (朴恩永) 임길재(任吉宰) 함진주(咸眞珠)

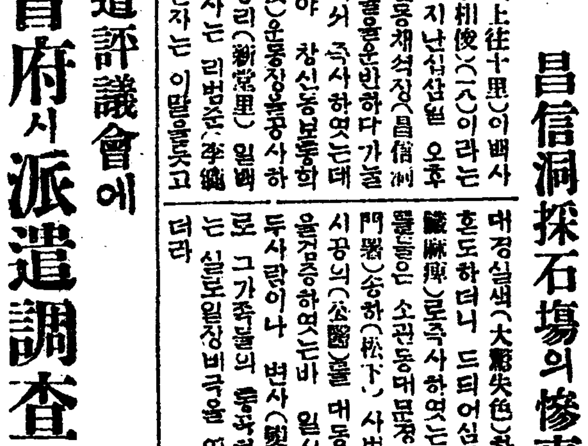

◇梨花優等生 朴恩永、任吉宰、咸眞珠

# 龍山京町에 日人男轢死

지난십삼일 오후네시 사십사분에 룡산경뎡렬도길가로 질더가는데서(龍山京町路邊)에서북쪽으로 약일백명쯤되는 긔차선로안에 나히이십가량 되어보이는일본남자가 치어죽은것을 발견하엿다는데 권신이모다 상하고 형용이남서 쳇슬쓴아니라 가진것으로는다만유면분회(有田分會)라고 삭인손수건밧게 가지지아니하엿슴으로 주소와씨명은 도모지 알길이업스나 상상하건대당일오후십시 이십분에 경성역에서떠나 인천(仁川)으로 향하는렬차에 뛰어들어 자살한듯하며 그원인은알수 업다더라

# 日本商工業視察團通信

# 別府溫泉서一夜

## 십사일오전에복강에발향

십이일오후 널곱시에 신호에도착하야일행은시내를구경한후동일밤날한시에 촌긔환 (村崎丸)으로 당시조합위원장김상구(金相求)씨와 권택(權鐸)한래일(韓泰一)제씨는 이래울 타고 신호를떠나서 십삼일오후네시에 별부에도착하야 일행은 삼개정상을두고 공관을 거듭하며서 철창에서신옴 하다가 지향하야떠낫더라

(십사일김록과원던)

# 堺刑務所서 金氏出獄

## 사회단테의환영이잇섯고 途中에선示威

지금으로부터 삼년전 폭월오일대판시내 대금리뎡(市內大今里) 에서발발된 금복로동조합으로부터상애회를습격박멸한사건(組合委員長金相求)씨외 권택(權鐸)한태일(韓泰一)제씨는 이래 계시형무소(堺市刑務所)에서만긔출옥되엇는데 일반사회단테유지제씨의다수환영리에대판조선로동조합천주지부위원장황보륜(皇甫潤)씨댁에서 위안회를 간단히맛치고예비하여둔삼대의자동차로서시내동청구동북지부사무소(市內東成區東北支部事務所)까지 오는도중에서만세를고창하야일대시위운동을하엿다더라(대판)

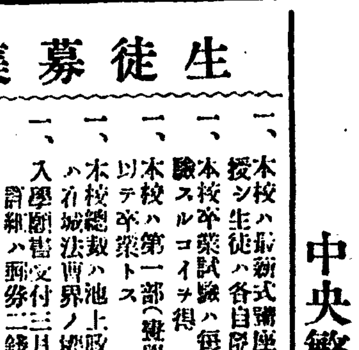

# 春期特價大賣出

▲男女學生卒業入學紀念 ▲一年一次社會的奉仕!!

| 瑞西크루무側 | | 瑞西十八金側 | |
|---|---|---|---|
| 十形十石入앙클 | 四圓七十錢 | 十形十石入앙클 | 十圓 |
| 九形十五石入앙클 | 六圓五十錢 | 九形十五石入앙클 | 十二圓五十錢 |
| 八形十五石入앙클 | 八圓 | 八形十五石入앙클 | 十三圓五十錢 |
| 七形十五石入앙클 | 十八圓 | 七形十五石入앙클 | 二十五圓 |

三月十五日부터卅一日外지 瑞西인바時計會社特約店

京城鍾路二丁目 普信堂時計鋪

振替京城二八五一番 電光一三二三番·八八三番

募集人員 第一學年生 約五十名 第二、三學年補缺生 若干名

慶南晋州 一新女子高等普通學校生徒募集

出願期日 昭和四年三月二十七日外지(詳細要項)
試驗期日 昭和四年三月二十八、二十九、三十日(本校照會)

# 樓氏女子高等普通學校學生募集

一、募集人員第一學年約五十名、一、出願期日三月二十日外지
一、試驗三月二十五、六兩日間、其他詳細는本校에來問又는照會

元山府山祭洞

京城驛前藥業橋越便

㊃丸山運送店貨物自働車部

京仁間의貨物은自働車로取扱합니다
運賃은汽車의賃金과同額입니다

電話長本局八三一番

生徒募集

一、本校ハ最新式講座制度ニ依リ法律、經濟ノ學理ヲ授シ生徒ハ各自趣意ニ選擇シテ聽講スルコトヲ得教
一、本校卒業試驗ハ每年二回執行シ生徒ハ希望科目ヲ受驗スルコトヲ得
一、本校ハ第一部(晝學部)第二部(夜學部)トシ三ケ年ヲ以テ卒業トス
一、本校總裁ハ池上政務總監、校長ハ松寺法務局長講師ハ在城法曹界ノ權威者ナリ
一、入學願書交付三月末日、入學試驗四月十日施行 詳細ハ事務ニ錢封入本校ニ照會スベシ

財團法人 京城法政學校

京城府太平通一ノ三一 電話光一三五二番

# 鍾路夜市開設

四月一日부터鍾路夜市를開設하오니出店코저하시는諸位는三月二十日上午十時로本會에申込하시옵

一、三月二十日부터二十二日外지三日間每日上午十時로下午四時外지申込을接受하되定日以後는申込을拒絶함

一、詳細事項은本會에來問하시옵

京城府瑞麟洞七四番地 中央繁榮會 電光六三三八

# 實踐女子高等普通學校生徒募集

(京城府壽松洞四十四番地)

第一學年 五十名

出願期限 三月二十八日 入學試驗 三月二十九·三十日 (詳細照會)

# 朝鮮總督指定 文部大臣指定 徽新學校生徒募集

一、募集人數 一年 約二百名
一、出願期日 三月 十八日
一、試驗日字 三月 十九、二十日

京城府蓮池洞一 (電光一一九·振替京城五一六〇)

# 放賣家

實踐洞一二〇新建瓦家 三十一間半一棟三十二間一棟
權寬勳洞一九七 新建瓦家 三十六間半一棟
鳳翼洞十一 新建瓦家 十間乃至十三間八棟
齋洞五四 新建瓦家
昌信洞六五一 六間半乃至十五間九棟 新建瓦家 九間乃至十二間三十七棟

垈地分讓 市內의垈地大小間買入합니다
建築請負及設計 建築材料貿易
土地家屋賣買

京城寬勳洞一九七 建陽社

電話光化門一三一九

恩給 長期公債及各種年金料 恩給 證書有價保管秘密

京城長沙洞三三番地 朴商會

# 卸小賣 クスリハ山岸

山岸天佑堂 合資會社

毎月營業 月報發行 東京府本町一丁目 振替東京 三一二三〇四 電話本局 三三二七番

三月十三日부터 特選大名畫週間

◇월리암폭스社世界絕撰作品 F、W무루노우氏 監督 자넷트 케이나 主演 光輝如躍! 旭日昇天! 썬 라 이 스 全十卷

◇파라마운트社特作 클라라보우孃 主演 爆笑 戀人强奪 全七卷

◇와너부라사스映畫特秀品 指紋迷探偵 全七卷

(乞期待) 거리의天使 全十卷

特히普通料金으로提供하겟다

封切社 映畫 朝鮮劇場 電話光一二八一

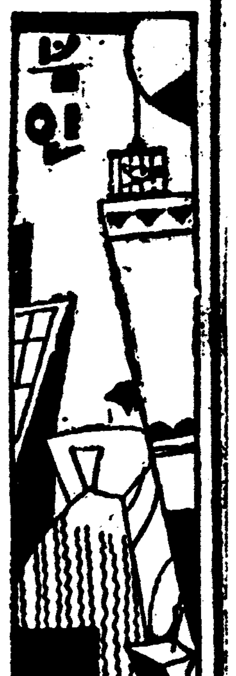

# 봄철에 만흔 부인병에 대하야 (八)

## 소수술이란 무엇이며 대수술은 엇더케 하나

◇……醫師 申弼浩

의학상으로는 소수술 이나 대수술이라는 명칭은업는것인데 보통사람들이 무엇에든지 크다고 하면 어려워하고 적은것이라면 쉽게생각하는심리가잇슴으로병자에게알아듯기쉽게하기위하야 소수술대수술이라는말을하는것이올시다소수술이라는것은다름 아니라 보통발로자궁내막염(子宮內膜炎)(뎅이라하는것)이잇든지자궁구미란(아기집입이헤어젓다는것) 이되든지락태한후에조곰식출혈이늘되는때이든지 매달월경시에 넘우하복부가 압흐게되는것등이잇슬때에자궁속을긁어내는 것이니 이수술은혹 살몽혼만가지고하기도하고혹은 **전신몽혼** 을하기도하는데 수술하는동에데일환자들이무서워하는 괴로움이나가위 가든것은 조금도쓰지안코 다만 자궁구를 넓히는긔계와 속을긁어 내는긔계만가지고하는고로바늘로꾀여 매는일도업고수술후에고통도업스며수술하는 중에위험한 것이 조금도업고 수술시간이 만히걸리지도아니 하는가장쉬운 수술입니다 수술한후넉넉삼고 일주일간이면 긔거동작을 넉넉히하는것이보통이며 환자에게 아모런고통도업는것입니다

대수술이란것은 일홈과가티 큰 수술인데 복부를째고 속에병을 곳치후다시바늘로꾀여매는것이 올시다 이수술은대단히 위험하여생명에관계되는병이아니면아모러도함부로

**이수술을** 하라고권하지 안습니다 이수술은독당과 가티 단과방으로하는것인고로한번배를째노흐면 속에병이 아낫든말든수술한후에는 죽거나 살거나 이두가지밧게업습니다다른조고마한수술 가트면수술 한후병이 낫지안터래도 좀더어나엘고자긔집으로가거나 혹다른병원 으로 갈것도잇이지만한번배를째노흐면 병이낫고안낫는 것은 둘재문제이오 생사가달린것 입니다 내수술한후 삼사일만에 대변이잘 동하면위선 죽지는 아니할것이줄짐작하나매일보든대변이삼사일도록통지아니하면

**죽기쉬운** 것이올시다누구시든지 이대수술이란것은 멋모르고한번하야보는것이며한번 대수술을 당한사람은 그다음에는절대수술을하자면거처죽을지언정또하겟다 고허락하는사람이 비교덕만치안습니다

# 도회의아동은 일광욕을식히라

## 신선한공긔를호흡식히고 음식물은과식하지안토록

학교아동은 선병질빈혈질(腺病質貧血質) 데질이상(體質異常)가든병이 일반으로 걸리기 쉬웁습니다 이러한병을 예방함에는무엇보다도 맑은공긔와 일광이필요합니다 도시(都市)의 아동은 대데로맑은 공긔와태양을쏘이는것이 적어도병에 걸리지안케함에잇습니다그러면이에 엇더한방법을 취해야 할는지? 일광욕과 공긔욕을 아동에게충분히주라면여벼로교외에불러보내거나평시에잇서서양지(陽地)되는쪽에서 놀게함이 조흘것입니다 도시아동의 신데가약한원인은여 상의 절덤도잇거니와운동이매우 부족한던입으로 데일먼저운동을 장려하여야 하겟습니다 이러함에는 공원으로또는 들로운동할기회를만히주며수면시간을적어도 아홉시간 이상을 하게하여야 할것입니다 그러나 도시의 아동들은 대개활동사진관에를 가기때문에 어둔과가티 밤늣도록 외출하는일이 만흠으로이는 될수잇는데로 금지함이 조켓습니다허약한데질에는편도선이침입하기 쉬웁습니다 이편도선에걸리면 흔이감긔 들기가 쉬우며그외 여러가지의 장해가 만습니다 적극덕신데단련 은아동을애벼로 발가벗겨서 공긔욕을시키는것이 조흡니다 그다음으로리상덕 영양식 으로 부러말하면넘우과식 하기쉬운 음식에 주의를하여야 하겟습니다 그리고각금각금 과실을주는 것이매우신데건강상 조켓습니다 이와가든덤으로보아 신데가허약한 아동을두신분은 한동안 시골에보내어수양함이 조흘것 이라고생각합니다

# 觀念論的唯心論 (八)

## 『近代科學과唯物論』을읽고

李箕永

五

이러함에不拘하고 그들이구지唯心論『觀念論』을支持하라는것은 그들의意識的또는無意識인 無智와偏見을暴露하는것뿐이다 이에 無知한迷信에서神의存在와 死後天國을밋는宗教信者와는 足히學論할것도업거니와보다더近代化한(中略)社會的『神』이란 『最高精神』을支持라는觀念論者에게對하야는 그의正體를暴露할必要가잇슬가한다 그러면무슨까닭으로 恰稱한그들이 博學인그들이어이有若無한 도모지異理에어그러지는 超自然的精神이란것의 알수업는存在를主張하려드는가?—그理由는極히簡單하다그런『精神』이란것이잇서야만 自己네에게……外닭이란말이다 그것은마치資本家가『利潤』의存在에서 生存하는엇과가티『利潤』은無形無臭다—그런데×도無形無臭한다이것따에서그는×와갓다果然資本主義社會의×은利潤을象徵한×이다 따라서利潤即×로 볼수잇겟다 그러라면神의存在를肯定할수도잇겟다마는 그러나 이저서는아니되나 그神은 人間이創造한『偶象神』이란것을!

그러면科學으로機械를發明한現代人에게무슨까닭으로 『神』의存在가必要할가? 現代人은皆往의모든諸神이 發明하지못한機械를發明하엿다 이事實에서도人間은『神』以上이다 그래서『人間地獄』의勞働을機械로하야금代身케하얏다 希臘哲人『아리스토틀』은일즉이人間에機械가發明되면奴隷가업서질것을豫言하엿다한다 그가豫言한機械는發明되엇다 萬一그의豫言대로奴隷가업서젓슬것가트면——人間地獄의勞働을機械가代身하엿슬것가트면——오늘날『×』도업서젓슬것이다 따라서 한便에서는『神』을肯定하라하고 또한便에서는『神』을否定하라는是非도생기지안햇슬것이안인가

그들觀念論者는 唯物을不合理한二元論的으로解釋하라기때문에 科學을배운그들도『神』의存在를疑心하겟지마는 그것이自己에게有利하게되면 强히肯定하라는것이다 그것은저!米國裁判所에서 이제새삼스럽게『進化論』을處刑하게되는 最近의實例를보아도알수잇다 米國의新興할부렴에는 進化論이有利하엿스나 只今資本王國이된米國으로서는 利潤의『神』을否定할수업는때문이다 그들은二元論的으로『神』의存在를肯定해야自己의底地를保障할뿐아니라 또한그것을合理化正當化할수잇는것이다 그리하야모든 『不公平』과 모든『罪惡』과 모든矛盾을!——한편에는巨萬의富를擁한者가잇고 다른便에는그날의 『밥』조각이 업는者가잇지마는 그것은『神』의意思라한다 神은 萬人을平等으로創造한것이지마는 各其個人의所業으로 優劣成敗가잇다한다(中略)그리하야 그들은『貧富』와『勞資』를 마치 人間의『男女』와갓치對立하려든다 그리하야『觀念』과『實踐』을 『幸福』과 『不幸』을 『勞動』과 『安逸』을 『中略』와 『中略』를 『罪惡』과『善』을 『美』와『醜』를—마참내『惡魔』와『天神』을對立식혀서 兩者를똑가튼實在로본다 그리하야모든 『罪惡』과 『中略』와 『不幸』과 『實踐』과가티行하기어려운것은 大將惡魔의麾下로보러느코 『善』과『支配』와『美』와『安逸』과『享樂』과『觀念』과가티 行하기容易한것은 大將天神의麾下로編入시켜야 兩軍을對陣하게한다 그러나이戰爭에는恆常 神軍이魔軍을征服하는것이다 그래서『神』便에屬한사람은幸福한生活을누리는것이요 『魔』便에屬한사람은不幸에우는것이라한다 이것은다른말로表現하자면 『資本』은『勞働』을征服하엿다는말이다 그런意味에서는 正當한말이라 하겟다마는——

이러한二元論的解釋은 果然 그들에게 얼마나有益을줄것이냐? 모든不義와 不公平과罪惡—人間이만드러내는罪惡을감쪽가티『×』에게轉嫁할수잇단말이다 男子는女子를支配할수도잇고 그것은『神』의意思이니까 資本家는勞働力(勞働者는아니다!)을購買할수도剩餘價値를搾取할수도잇다 그래서그들이 安逸과放逸生活을享樂하면서富益富 하는것이 正當한것은 勞働者의悲慘한生活의正當과同一한 正當性이란말이다! 그것은安逸한사람은 먹는것이當然하고 勞働하는사람은굶는것이 當然하다는그런 正當性을그들은 發見하엿다! 그래서 同一한人間으로서한사람은놀고먹는것이 當然하고또한사람은 일하면서도굶는것이 當然하다는眞理(?)를 發見한것이다 餘皆做此로—— 學問에서도 『理論』과 『實踐』을分離하야 理論하는사람은 高히 안저서 理論만하고 『實踐』하는사람은 그밋헤서命令만 奉行할뿐이엇다 그래서 『言』과 『行』은 各其分離한 存在처럼 『言』과『行』은 寧히一致하지안흔것을올케생각하려든다

▲려행에쓰는비행긔 미국『로산젤스』와『샌푸란씨스코』사이에 뎡긔려객수송(定期旅客輸送)을개시하엿답니다 우리도 얼마잇스면 비행긔로 아모곳이나 려행하게될것갓습니다(사진은비행긔안의려객)

# 掌篇小說 奇緣

李淳英

一

박성녀는 어글어글하고 힘맑은눈에 정긔잇서뵈는 색감한눈동자와 그를고히직히고잇는 눈섭이라든지 뒤둑하고도 그리날카롭지안혼코 언제나 화색이도는두볼 두렴지안혼 입술사이로 빗나는 희백색니(齒) 또한그얼골과 잘조화되는 날신한몸매가 어느모로 뜨더보던지 미인의조건은 구비하엿섯다

그러나 그는겨우 중학교에다니는 그의남편동환에게 무식하여 서신거래도할수업다는 리유하에 소박떼이신세가 되엇섯다

본처리혼에 성공한 동환의환희는 인두리에흘럿다 세계의모던얼들은 모다자긔의 소유와가티 생각되엇다 그러치안타하드래도 얼마든지 골나잡을수는 잇다고 생각하엿다

그는 련애를위하야는 엇더한짓이라도 하려하엿다 그러나련애의대상을 구하기위한 동경류학오륙년은 그의과대한리상을 만족식히지 못하엿다 그보다도 환경의힘이 그에게씽문데를 더절박하게하엿다 결국련애주의자인 그의입으로부터도 일생을 농히 독신으로살수는잇서도 씽「시는 못살겟다 는말이 튀어나오게되엇다 그는할수업시 엇던 대관의소개로 겨우A우편국뎐신계고원으로 채용되엇다

二

뎐화련애?

뎐화로는 서로얼굴은 못보아도 듯는말소리로 상대자의 성격감정등을 얼마간 감셕할수가잇고 애교와 태도까지라도 엿볼수가잇다 몰론상대자의 이뿔의곱고 미운덤은 다른사무원간에서라도 얼마든지 알수잇는것임으로 —그에잇슬러 서도사랑할수 잇게된다면 그것이 뎐화련애라고할것이다

B우편국 뎐신계에는 이롬꼼기로유명하야 킨큰우편국 사무원의화데에 밤낫오르내리는 복순이라는 녀사무원이잇섯다

B국과 A국사이에는 언제나 뎐신뎐화의빌착이 빈번한사이엿다 그를알아 동환이외복순이 사이에 뎐화교제도 날로늘어갓다 그러는사이에 동환이는 복순의 성격감정이라든지 애교에덥처 흐르는말소리 엇던말듯헤는 몸부림까지하는듯한 태도가눈에선 하엿다

모든덤이 다자긔가 공상하고잇는녀성인것 엿다 오래동안 독신생활에 공포를 늣기고잇든동환이는 그가든긔회를 텬재일우라하야그를 녀왕과가티 존경하엿다렬렬한 사랑을 밧첫섯다

어떤날동환이가 뎐화를 놋노라고도쏘도쏘 하다가 못낫올때에 복순에는 「……시러것서요?」

……복순의 안해나 타나는 문자 『나는당신을사랑합니다』를드려다보고 안젓는 복순이

「아니——또잇습니다 바다서 주서요-비!」

「그럼어서불러주세요」

동환이는 도쓰고쓰고 송년하는다는 사무원들이 불가바얼는 연필도바박 지우면서

「죠-당신자오쾨리마스요」

하면서도 그말은 우숨석기인파드러운 목소리이엇다

뎐화 연애의성공—— 련애지상주의자로미아이겟곤」까지도매춘부와 동류라든 동환이는뎐화련애의오묘한 진리나 발견한듯이깁버하엿다

甲

그들은A국과 B국중간역에 잇는S온천 호텔에서 맛나자미잇게놀자고 약속하엿나 사랑에목마른동환이는 약속을 금고와가티도든든히 직히기위하야 그런날부터 S호텔에서 기다리고잇섯다칠날년만에 겨우 성공한사랑을인세상 련디에 웨치고십도록깁버하면서

× ×

복순이는 두근거리는 가슴을진정하며 동환의방으로 하녀에게 안내되엇다

「사이상나오섯서요?」

「비—— 복순씨이십니까? 어서드러오서요」

「오래기다리섯지요? 퍽도미안해서——」

그런네화가 오고가는중 커옴으로얼굴을 서로바라보는순간 시선과시선이 마조치는 그찰라그들은석고로 비처만든듯이 엇지할술모르고 서잇섯다 방울가른 네개눈알만을 번적이면서

五

동환이는 복순의 데일자랑만한 유데미라든지 또는성격감정이나 애교와 태도그모든덤이 자긔가 공상하고잇는 알들이구하고잇든 녀성임을 발견하면서도오죽 그가자긔가내버린 본처이엇슴을 왜닷지못하얏것다

×

무식하다는 리유로 소박덕이의신세가된 박성녀는 분김에배워야하겟다는 결심을 하얏다 그리하야 무엇을좀 알게된후에는또다시 직업부인이 되어야살겟다는것을각오하고취직한다는것이자긔적과가티도B우편국뎐화계사무원으로 임명되엇다

복순이는 동환이가 자긔의본남편이든줄은 모른다 계원(係員)의 보통부른일홈이사이상이라고만 알엇이엇다 그리고보긴상등임으로 그는 그저사이상 남편동환이는 벌서부터 동경류학을하고잇다는말을드럿슴으로 적어도일게 A우편국고원으로을줄은꿈에도생각지못하얏섯다

# 朝鮮人生活에適應한 住宅設計圖案懸賞募集

一、募集要項 京城이나地方이나우리들의生活慣習에容認되는同時에現代文化生活에適應하며家族六人이居住할만한價格金二千圓(建築費每坪金七十二圓、基地每坪金三十圓)內外의建築費를要하는住宅으로할일

一、答案 基地圖內에建物配置圖를그리고圖外에其構造材料와構造方法을明記할일

一、募集期限 本年四月末日까지

—發表時日과其他詳細事項은追後發表—

賞金 一等 一人 百五十圓 二等 一人 百圓 三等 一人 五十圓

主催 建陽社 朝鮮日報社學藝部

## 今日의라듸오 放送푸로그람

午前八、〇〇라듸오體操▲一〇、二〇氣象概況各地大氣實況▲一〇、四〇常識講座 食卓禮法(洋之部)放送部撰▲一一、〇五日用品時勢▲正午時報▲午後〇、〇五푸ㅣ스〇、三〇家庭講座多辨의保存法平野誠一▲三、四五푸ㅣ스▲六、〇〇初等英語講座▲六、三〇 童話▲七、〇〇 講演中國靑年을보고 日本靑年에警告함國境企業調査會幹事大村省三▲七、四五푸ㅣ스▲八、〇〇常盤津八三五中繼放送▲九、三〇氣象概況翌日順序發表時報▲九、五〇歌詞와西道雜歌張香蘭獨唱과合唱崔鸚鵡南道短歌와大琴合奏金海仙朴錦基▲一〇、五〇푸ㅣ스

『生物學上으로본 處女性問題』는事情에依하야通載치못하게되엇습니다

## 天氣豫報

晴一時曇

比較 十四日午正 二、九

溫度 最低 十三日 三、二


登錄商標

# 기침 천식

龍角散一服 一生의欣喜를招致함

기침、천식을내버려두지마시요。一刻으도라잘못하면肺炎肋膜炎肺結核이되고乃終에는後悔를하여도밋치지못하게됩니다。天下의咳嗽患者여龍角散一服에靈肉의更生을期하시요

龍角散(りゅうかくさん)

龍角散은數種의高貴한藥劑로된것인故로少量으로도奏効顯著하고、香味爽快하며먹기조흔故로아무리藥실혀하는사람이나病人어린이의게도가장好適하고먹을때마다精神이爽快하여집니다。

이런사람은必히試用하시요

○담으로恒常걸넉걸넉괴로운이
○천식으로숨이질듯한이
○기침이넘우甚하야밤잠못자는이
◇流行感冒로부터따라나는기침의분
○肺病으로恒常힘업는기침이나는분
○담臭氣를帶하고時時로피가석겨나는이
○音聲이마르고또는咽喉가압흔이
○百日咳또는紅疫後의기침나는小兒

其他如何히頑固한呼吸器疾患의기침도普通一二週日間繼續服用하면其効果顯著합니다

| 定價 | |
|---|---|
| 四日分 | 三十錢 |
| 八日分 | 五十錢 |
| 十八日分 | 一圓 |
| 四十日分 | 二圓 |
| 六十五日分 | 三圓 |

東京市神田區豊島町 本舖 藥劑師 藤井得三郞 振替東京九一番 電話浪花一四九二〇・八〇五番

▽全國藥店에잇슴니다△

本店 京城南大門通一丁目十四番地 電話光化門長七六〇番 振替口座京城二一〇五番

株式會社 漢城銀行

取締役會長 白完爀

專務取締役 堤永市

支店 南大門、東大門、西大門、本町、水原、大田、大邱、釜山、開城、平壤、平壤大和町

朝鮮日報社京城販賣所 電話光化門一八七番

本日부터特別大公開 스타필림會社特別大提供!

名篇 난봉으로못이엇지 七卷 (檢閱名浮氣八卷法度) 巨匠아ㅣ루시겐돈氏監督作品! 美卷우에라래이노두스主演 名星하리ㅣ드氏 主演

米國파ㅣ데會社特作大活劇 旋風兒升래스윗지손氏決死的大飛躍!

天地粉碎 大的冒險 續 스피드지핫 全三十一卷中 第十六卷上篇

妖艶 시쫏스 勵演

前篇은凌駕할만한後篇의手腕은漸漸擴大되여風靡은더욱더욱

市內 優美館 電話光三九五番

ヘルメス ウヰスキー

넘우도 조코 넘우도 훌융한 香味여

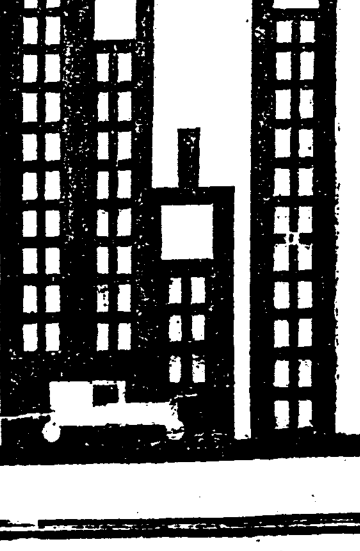

H 265

레도크림

다섯가지는 절머지난 美肌料

얼골의美麗험이 더해지며손길이 보돌보돌하야지며 皮膚의脂分을 업새며化粧前에 발으면化粧이잘 되여서더절머지고도健康을增進케하난…… 唯一에美肌料

定價1.40錢 .70錢 .45錢 .30錢

東京·大阪 平尾贊平商店

(W3)

## 自己食費도不足한賃金으로 勞働繼續이不能
### 京南鐵道工夫盟罷
#### 一日最高賃金이五十錢

忠南保寧郡大川市附近에서京南鐵道工事人夫約二百名은지난七日부터休業을하엿다는데그原因을들어보면午前六時에工事場에가서午後六時까지勞働하나賃金은最上五十錢最下四十錢에不過함으로이와가티서는自己食費에도不足함으로할수업다는것이라는바賃金을올리기前에는다시勞働할수업다고한다더라(保寧)

더라(大田)
幹長=朴禹緖 幹事=趙錫璉
敎員=金時德 吳基燮 李鉉參 外二人

## 新幹馬山支會
### 幹事會開催

新幹馬山支會에서는지난十日午後八時同事務所內에서支會長明道奭氏司會下에臨時幹事會를開催하고左記事項을討議決定한後同十時五十分頃에閉會하엿다더라(馬山)

◇議案
一、新幹全國大會에關한件
一、會費徵收方針에關한件

## 金川市邊里
## 幼稚園設立
### 任員까지選擧

黃海道金川郡市邊里에서는지난十二月二十五日에市邊里有志三十餘名이市邊里幼稚園發起總會를열고創立準備委員을選擧하야創立에努力한다함은旣報한바어니와其間準備委員諸氏가努力한結果지난十一日午後八時에市內李鍾成氏家에서創立總會를열고左記事項을決議하고任員選擧가잇슨後十二時에閉會하얏다는데地方有志諸氏의만흔後援을바란다더라(市邊里)

◇討議
一、準備委員經過報告 一、維持에關한件 一、玩具購入에關한件 一、休給의件

◇任員
園長許淳璣 園監文字亭 會計金海一 書記李顯成 顧問吳明秀 趙漢英 金勝玉 朴成根 吳師喆

## 楊市普成學校
### 敎會가引繼經營

平北龍川郡楊市普成學校는그의歷史가長久하며人才도多數히培養하되그동안設立會에서組織하고該會에서 經營하든바다시敎會에서經營하기로 十日午後二時에敎會共同處理會를 開하고普成學校는敎會에서維持키로決定한後同校任員을左記와如히選任하엿다더라(楊市)

桂忠煥 鄭昇煥 玉正潤 金永河 李仁迪 朴永湜 金麗柱 金得詠 全璨龍

## 珠山靑年會
## 解散命令
### 아무理由업시

忠南保寧郡珠山面駐在所에서는珠山靑年會長朴淙圭氏(石湖會長)任三幸氏를招致하고無條件으로上官의命令이니靑年會를解散하라함으로同會長은우리靑年會에서當局에解散命令을바들만한일이업스니할수업다고하엿는데구지解散하라勸함으로善後策을講究中이라더라

## 吉軒義塾
## 敎室增築計劃
### 敎員熱誠으로

忠南大田郡杞城面吉軒村里는山間僻地인만큼交通이不便할뿐아니라該面에는普通學校一個所도업슴으로배움에주린無産兒童들은해年多數히街路에서彷徨하게됨으로有志人士들은그들의將來를憂慮하야初等敎育機關施設을痛切히느끼어오든中四年前에該里에吉軒義塾을設立하고兒童數十名을熱誠을다하야敎授하여오든바年年히增加하는兒童은每年四五十名에達하여감으로現在의敎室로만은到底히收容하기不能하야敎室增築에對策을講究하여오든中昨年度부터該義塾敎員諸氏는敎授의餘暇를利用하야蠶業을行商으로勤力한 結果不少한收入이되엇슴으로今春에는敎室을增築하는同時에學級까지延長한다는데現在學童數는八十餘名에達한다하며今年度入學志願도벌서四十餘名이나되어前途가有望하다는바一般人士는敎員諸氏의獻身的으로敎育에熱誠함에稱頌이藉藉하다는데現在敎員은如左하다

行하야同八時半에閉會하얏는데役員은左와如하더라(金堤)
◇任員
會長許倫 副會長金仁煥 總務朴錫潤 幹事張某欽外十人 評議員朴學峯外二十八人

## 豊基農友同盟
## 組織體變更
### 定期大會에서

慶北豊基農友同盟第三回定期大會를三月九日에開催한다함은旣報한바어니와當日에는盟員이數百名에達하야午後一時에委員金普植氏開會宣言과金東鎬氏의開會辭가잇슨後臨時執行部로議長金東新、書記李鍾白、禹珍八、司察申昌均、權泰緖、權寧喆諸氏가被選되엇고祝電文朗讀中三枚는禁止를當한後來賓祝辭로金華鎭氏의祝辭는臨席警官으로부터中止를當하고金復鎭氏의祝辭와權寧喆氏의感想辭가잇슨後會體變更에對하야討議가繼續되다가이것을解體하고다시創立大會를開催하자는意見이잇섯스나即席에서豊基郡單一體로構成하야豊州農民組合이라하자는意見이一致可決되어새로制定한規約을通過할새規約修正委員을選擧하야一任케하기로決定되어委員에李容均、丁奎燦、金東鎬、禹珍八、李承元五氏가被選되고任員選擧는銓衡委員을選定하야選擧케하고討議事項을決議한後下午四時에萬歲三唱으로閉會하엿다더라(豊基)

◇討議事項
一、支部設置에關한件 一、會費整理에關한件 一、班組織에關한件 一、三總解禁에關한件

◇新任任員
委員長金東鎬 候補金鈺熙
組織部部長李鍾白 部員權寧喆
爭議部部長權錫煥 部員李東洙
政治部部長呂璣 部員金鍾演
敎育出版部部長金普植 部員禹珍八
調査部部長黃貞欽 部員金吉相
共濟部部長金錫權 部員李鳳
財政部部長李容均 部員鄭戴東
執行委員金益琛 康在昊 李承元 金光稙 金容三 朴勝澤 權泰緖 徐丙憲 金昌琛 李浩琛
檢査委員金華鎭 張師栻 金景鎬 丁奎燦 趙顯慈

## 晉州班城에서
## 里民大會開催
### 會館建築決議

慶南晉州郡一班城面倉村里에서는去十一日午後一時부터林昌錫氏家에서里民大會를開催하엿는데同里長方顯九氏가開會를宣言하고崔敬允氏가里民集會室이업서恒常遺憾으로생각한다는意見을말하매一般里民은集會室을建築하기로一致可決하고里有財産二百三十圓을爲先材木購入費로하고其他는有志의同情을바란다하며左와如히決議하고建築工事에對하야任員을選定한後午後六時三十分에閉會하엿다더라(班城)

◇決議
一、里民懇親의件 一、集會室建築의件 一、文盲退治의件 一、賭博禁止의件

◇任員
崔敬允 姜炳大 李重燮 金泰益 朴成根

◇決議
一、新幹會害毒分子에關한件
一、會員整理의件
一、新春園遊會에關한件

## 全州敎育後援會

全北全州第一普通學校에서는去九日同校學父兄會를學校後援會로組織하고任員까지當席에서選擧하엿는데被選된任員氏名은如左하다더라(全州)
會長柳益煥 副會長李圭南 柳直養 柳明仲 金熙鍾 印昌桓 林昌燮

## 私設市場設置說로
## 淸津小商人大恐慌
### 日本在鄕軍人會의計劃
### 그러나實現은困難할듯

요사이淸津府에는新岩洞入口土木出張所空地에私設市場을設立한다는風說이돌아서新岩洞公設市場의적은商人들은그러케되면그影響으로公設市場이維持할수업스리라하야매우念慮하는中에잇스며私設市場이되면店房이나엇고자各方面으로活動하는사람도만타는데日本在鄕軍人分會에서經費를엇기위하야그런計劃을세워가지고얼마前에朝鮮軍經理部의責任者가淸津에왓슬때에在鄕軍人會會長橋本이가秘密히交涉한바잇섯스나그땅은軍用地로總督府에서貸附한것임으로總督府의通牒으로의陸軍大臣의許可를엇지못하면使用치못하는곳임으로容易하게實現하기가어려울것인즉一般은아직安心하는것이좃켓다더라(淸津)

## 新幹密陽支會
### 總務幹事開會

지난三月九日下午三時에新幹會密陽支會總務幹事會를本會館內에서開催하고左記事項을決議하얏다더라(密陽)

◇決議事項
一、本部大會代議員旅費에關한件 一、本郡下南面銀山農民組合에關한件 一、日本名古屋新幹會에關한件 一、女子夜學에對策講究의件 一、其他重要事項等

## 朝鮮人經營의
### 自働車部開業

慶南馬山은慶南의中央地일뿐아니라二萬二千餘戶의人口를擁有하얏스나朝鮮人經營인自働車部가업슴으로一般은매우遺憾中에잇든바마침當地金鍊氏가自働車部를新設하고지난七日午後六時依町溪陽館에서一般有志를招待하엿다더라(馬山)

## 金海經濟會
### 會員資格問題
### 圓滿妥協되어

旣報=慶南金海에서經濟會創立大會에會員資格問題로一大風波가낫다함은旣報한바어니와그原因은入會願書를提出하고도會員의資格을엇지못한社會團體所屬分子崔如鳳以外十八人及年齡未達者九人이잇섯는데그들의條理잇는質問에發起人側에서는答辯에窮하야到底히會議進行을못할것을看破한來會員의提議로會議를中止하고該問題에對策講究委員五人을選定하야善後策을講究한結果
一、會員資格審査에保留된十一人을入會할것
一、年令滿二十五歲를當二十五歲로할것으로決議되어다시續會를宣言하고臨時議長許燮氏司會下에諸般會議를圓滿히進行

## 問題多端튼襄陽幼園
## 應急對策을討議
### 任員을改選코院務를引繼

襄陽幼稚院은院長과保姆의不美한事實이잇다는消息이퍼지자幼稚院은門을다더버리는同時에保姆는故鄕으로돌아가고院長許氏는全般文書와金錢出納과또모든器具에何等의結末도해노흔것이업시局外漢과가튼態度를가짐으로幼稚院將來가愛惜하다고한다함은旣報한바어니와이에對하야有志崔聽福氏와廣濟醫院長朴錫斌氏의熱誠으로지난九日에學父兄會를開催하고討議한바가잇섯다는데그內容은維持問題는별로困難이업스나오직任員을먼저選擧하야文簿와器具를調査引繼하야保管하여야한다는意見이一致한後院長以下各任員을選擧하엿더라(襄陽)

## 榮州靑同
### 執行委員會

慶北榮州邑榮州靑年同盟에서는去十一日正午에同會館에서委員長金泳斗君司會下에第三回執行委員會를開催하고左記各項을討議決定한後午後二時에無事閉會하엿다더라(榮州)

◇討議
一、加盟受理에關한件 一、委員補選의件 一、部員移選의件 一、敎養支部集會解禁의件 一、無産兒童敎育에關한件 一、新幹新聞發行促進의件 一、三總解禁의件 一、別乾坤排擊의件

## 新幹密陽支會
### 總務幹事開會

◇決議
一、新幹會害毒分子에關한件 一、會員整理의件 一、新春園遊會에關한件

## 利原記者團
## 緊急會議
### 四條項討議

咸南利原記者團에서는去十日午前十時半頃에東亞日報利原支局內에會合하야左記四條項을決議하얏다더라(利原記者團)

◇討議事項
一、間島領事館에投書한事件을調査할일 一、朝鮮日報利原支局筆禍事件에關하야對策을講究할일 一、投書函을設置할일 一、自働車會社에賃金半額으로交涉할일

## 任實農民組合
### 第一回委員會

去八日午後三時부터任實農民組合會議室에서第二年第一回執行委員會를申錫司君의司會下에開催하엿다는데討議事項은如左하다더라(全州)

◇討議案
一、綱領及規約修正에關한件 一、部署分擔에關한件 一、文簿作成에關한件 一、入會金及入會費徵收에關한件 一、地主端繩에關한件 一、小作人負擔陰謀에關한件 一、同志山本宣治(勞農黨代議士)追悼會開催에關한件
(三月十五日로定하고準備委員은申命錫、魯在洪、崔桂漢、文炳國、朴得洙諸氏를選擧하여準備케하다)

◇部署及執行委員
執行委員長申命錫 庶務財政部魯在洪 朴學洙 黃聖熙 政治敎育部魯炳春 朴鍾洙 文炳國 宣傳組織部崔桂漢 黃元熙 朴昌甲 調査部文京根 丁吉萬 爭議部朴德洙 金聖約 崔桂漢 共濟

## 水原新幹支會
### 幹事會開催

新幹會水原支會에서는十一日下午八時에同會館에서臨時會長康錫柱氏司會로幹事會를열엇는데지난三月一日警戒로因하야延期되엇든集合이언치處理할事務도자못複雜하엿고더욱이全國大會代表會員派遣에關한方法과支會長辭任問題受理와其他新入會員受理等이잇슨後왈에와가튼決議가잇섯다더라(水原)

◇討議
一、加盟受理에關한件 一、委員補選의件 一、部員移選의件 一、敎養基支部集會解禁의件 一、無産兒童敎育에關한件 一、新幹新聞發行促進의件 一、三總解禁의件 一、別乾坤排擊의件

部次相議 文溥根 靑年部文姬國 金東均

## 新幹安東支會
### 總幹會開會

新幹會安東支會에서는지난三月十一日下午四時에本會館內에서第二回總務幹事會를開하고左記事項을討議한後下午八時에는本會出席代表會員을開하고左記事項을討議決定하엿다더라(安東)

◇決議
一、會員整理에關한件 一、年捐金徵收에關한件 一、班整理에關한件 一、新春講演會座談會開催에關한件

## 庇仁面旱害對策으로
## 罹災民救濟會를
### 組織하고積極的活動

忠南舒川郡庇仁面은昨年凶作이五割以上(比平年)減收의大凶年을맛나게되매바이를憂慮하는同面城內里曹秉直氏는月前부터郡當局에此에對한救濟方針을陳情하는同時에一方으로該面長劉禹鍾氏와協議하야罹災民救濟會를組織하야左記事項을積極的으로進行하도록周旋한다는바특히曹氏는裕足치못한살림中에서租十石을種子用으로提供하기로作定하고熱心으로活動한다더라(保寧)
一、食料品供給의件 二、旱害地貯水堤防設置의件 三、種租調達의件

## 昨年京畿道
## 蔬菜收穫高
### 前年보다減少

京畿道에서昨年中蔬菜收穫高는甘藷優良種九三四、〇八八貫、在來種九、一五六貫、馬鈴薯優良種三、〇一〇、九五五貫、同在來種一、四五六、七八四貫、蘿葡八、一〇六、八七八貫白菜三、八〇六、九八二貫、甜瓜六、〇四五、一一九貫인데反當收穫은甘藷優良種二五〇、同在來種一六九、馬鈴薯優良種二五二、同在來種二三五、蘿葡二四一、白菜二四二、甜瓜二四七貫으로모다前年에比하야多少減少되엇더라

## 南浦勉勵少年
### 三回定期大會

鎭南浦碑石里長老敎會內勉勵少年會에서는去十五日午前十時에碑石里同敎堂에서第三回定期大會를韓應龜君의司會로開會하고順序에依하야會員點名等이有한後討議事項에들어가三十餘會員이圓滿히一致可決하엿다하며新任委

## 馬山少盟無産團
### 合同委員會延期

馬山少年同盟、無産少年團에서는지난九日午後七時少年同盟事務所內에서合同委員會를開催하고少年運動方向轉換에關한議論에對한積極的對策을講究코자하엿스나當局으로부터警察署長과高等係主任이現在업슴으로一週日後에集會屆를다시提出하라함으로이든合同委員會는不得已延期되엇다더라(馬山)

## 富寧漣川靑年會
### 如雲執行部總會

咸北富寧漣川靑年會如雲執行部에서는去五日夜學室에서第一回臨時總會를開催하고任員選擧와決議事項은左와如히無事進行하엿다더라(漣川)

◇任員
金宗燮 金晋南 金得龍 張鳳鶴 金鳳翀

◇決議
一、自體敎養의件 一、本會維持의件 一、共公事業에盡力의件 一、白衣廢止의件 一、文盲退治의件 一、勤儉貯蓄의件 一、禁酒斷煙의件 一、矯風에關한件 一、産業獎勵의件

## 路邊에서凍死
### 靑年飴商이
### 엿목판을베고

京義線新幕驛前街水仙洞西便一等道路邊에서지난十一日午前八時頃에二十四五歲假量의靑年이飴箱을木枕삼아베고 죽은凍死體를發見하얏는데當地警察官駐在所에서는醫師를帶同하고가서檢屍한結果其飴箱內側에南川驛前魯永順이라고쓴紙片이잇슴으로곳南川驛에照會하얏든바南川에는그러한住所가아니고그

員은如左하엿다는데閉會는同十一時이엇다더라(新浦)

◇對議事項
一、創立紀念式에關한件 一、新入會員에關한件

◇被選委員
會長 李載瓛 副會長 李敬瑚 書記 鄭應周 副書記 許利模 會計 金顯和 會計 李振實

部署分擔
新幹部長=朴寧淳 部員二名
靑年部長=田晉信 部員二名
體育部長=黃寬植 部員二名
長=李敬瑚 部員二名

## 穩城靑年同盟
### 深浦支部大會

去三月九日午後七時에穩城靑年同盟深浦支部에서는當地趙基萬氏家에서第一回臨時大會를支部長崔昌元君의司會下에開會하고左記事項을討議한後閉會하엿다더라(穩城)

◇議案
一、班維立의件 一、自體敎養의件 一、迷信打破의件 一、會館移轉의件 一、對坐的座談式打破의件 一、寄附金의件

## 權友密陽支會
### 第二回定期會

지난三月十一日下午三時에權友會密陽支會第二回定期大會를新幹密陽支會館內에서委員長尹致貞氏의司會로開催하야左記事項을決議하고同下午六時에閉會하엿다더라(密陽)

◇決議事項
一、會館問題 一、女子夜學院維持方針 一、家庭副業獎勵의件 一、迷信打破(色衣着用)의件

◇新任委員
委員長尹致貞 委員尹桂順 李英福 崔宗秉 姜弄珠 金敬岳 崔末淑 金癸順 李貞守 郭斗南 李碩守 申顯伊 尹德守 金玉岳 全秉淑 高漾涉

◇代議員氏名
尹致貞 李英福 高遠涉 姜弄珠

## 釜山硏樂會의
### 三回定期大會

釜山硏樂會에서는去十日午前十時부터釜山鎭靑年會館內에서姜南栢君司會下에第三回定期大會를開催하엿는데金富寬君의詳細한經過報告와會計報告가잇섯고委員選擧及討議事項을討議한後奏樂一曲으로午後一時에閉會하얏스며新任委員과對議事項은如左하다더라(釜山)

◇對議事項
가、豫算編成의件 나、維持方針의件 다、演奏會開催의件 라、文庫備置의件 마、敎養問題件

◇新委員
委員長姜南栢▲庶務部金寅橋▲社交部金銀河▲音樂部呂鶴 金富寬 惇▲音樂部李錫述 崔益秀

## 公州禮山間
## 郵便自動車
### 四月一日開始

遞信局에서는忠淸南道定山靑陽間에郵便自動車遞送을開始하고既設의公州定山線、禮山、靑陽線과連結하야公州、禮山間에自動車郵便線을開始하기로하고四月一日부터實施키로內定하얏는데이로因하야從來禮山方面으로부터道廳所在地公州로가는郵便은鐵道를迂廻하든바自動車便으로遞送하게되면郵遞가速達될것임으로關係方面의利便이不少하다더라

## 大川公普男女部合倂에
## 學父兄反對運動
### 合倂이實際化되는때는 女學生은全部退學한다
### 代表볼아當局에陳情

忠南保寧郡大川公立普通學校에서는今年四月一日부터女子部를男子部와合하고一學級을縮少하라고本道의 指定이잇서學校側에서는實施準備에奔忙中이라는데이말을들은學父兄側에서는委員會를組織하고郡守에게保寧大川은現住民이七千餘口로忠南에서屈指할만한都市요郡廳所在地로써郡內에우뚝한學校임에도不拘하고學級延長은姑捨하고男女部를合하야一學級이縮少된다하면其中에男女學生間의風紀도不少할터이어니와現實과가티기가어려운다고善後策을講究하는一方陳情하얏다는데郡守도어지할수업다함으로學父兄側에서는委員을選拔하여道廳에또는總督府에까지陳情하다가萬若이와가티斷行한다하면四月一日부터는女子學生은全部退學시키겟다고主唱한다는데學父兄代表委員은左記諸氏라더라(保寧)
金昌濟 金顯國 李鍾九

## 萊川公普學藝會

萊川公立普通學校에서學藝會를開催한다함은旣報한바와갓거니와豫定대로지난十日午前十一時同校講堂內에서開催하얏는바定刻前부터蝟集한學父兄들은場內場外에立錐의餘地도업슬만치되어一大混雜을일우운가운데에서校長의意味深長한開會辭를비롯하야順序를따라귀여운어린이들의遊戱、唱歌、獨唱、表情遊戱、兒童劇、手工、書畫等五十餘種을하야

興味津津한가운데午後四時에無事閉會하엿다더라(龍川)

## 城東夜學發展

平北龍川郡東面城東洞有志諸氏는城東漢務組合의經濟的後援을바더가며無産兒童의文盲退治를目的하야于今四五年前부터農民夜學을經營하야오든바今年度에는村民有志의赤金으로夜學院三間까지實現한바現在學生은男女合하야五十餘名에達한다하며敎師와科目은如左하다더라(龍岩市)
敎師許宗鉉 許鍾寬 吳文煥
科目算術 朝鮮語 作文 常識

## 龍岩浦에
## 麻雀大流行
### 一般이非難

平北龍川郡龍岩浦一帶에는所謂官公吏와官公署員들사이에麻雀이大盛行되는바이麻雀이라는것은從來로잇는各種賭博보다몃倍以上金錢에對한危險性이잇다는데이에對하야當局에서는傍觀的態度만取함으로一般의評判이자못不好하다더라(龍岩浦)

## 漁大津
## 紳士賭博軍
### 警察이檢擧

當地社會는閑散期가되면賭博이老少勿論하고一般的으로盛行한다는데近日에는所謂紳士賭博이暴露되어徐忠烈楊載植金宗禧石錫天殷元極等五人이마침내檢擧되엇다더라(漁大津)

## 三水少年會定總

咸南三水郡仲坪場三水少年會에서는지난三月六日午後八時부터當里宋寧道氏家에서第三回定期總會를開催하여維持方針과團體部設置及運動獎勵等을協議하고前期된任員도改選한後同十時無事閉會하엿다는바新任委員은如左하다더라(三水)

◇委員
委員長金昌順 委員吳尙昂 趙明祐 宋致鎰 崔仁洙 李昌旭 洪允貞

## 少年금몰애例會
### 平南德川

德川郡邑內少年금몰애會에서는지난二月九日밤七時半부터土曜例會를열고徐台錫氏의會則通告가잇슨後左記事項을可決하엿다더라(德川)

◇委員
庶務部宋基炳 財務部金亨三 事業部明在鈺 宋基炳 體育部金亨淳 調査部李顯洙 王錫乙 外交部宋基稙

◇討議
一、事業에關한件 一、早起에關한件

## 鏡城郡農會
### 第四回總會

鏡城郡農會第四回總會는豫定과如히去九日午前十一時同郡會議室에서議長張錫元氏司會로開催하고左記議案을審議決議한後同五時에閉會하엿다더라(鏡城)

◇議案
一、昭和四年度經費收支豫算案 一、昭和四年度會費分賦及使用料手數料收入方法 一、鏡城郡農會肥料斡旋指導員旅費給與規程案

## 群山府營住宅
### 幾萬의土幕民을收容할
### ◇八馬山麓에定基
### 地主는三分一價로提供

十三日前田群山府尹은總督府社會課에出頭하야群山府營住宅建設計劃에對한資金의半額國庫補助를要請하고다시總督府營繕課方面의諒解를求한바가잇섯는데이는일즉이池上政務總監이巡視할때에一定한區域을設하야貧民의安住地를與하여야할것이라고말한바幾萬의土幕民을收容함을目的으로計劃한것인데朝鮮에서는처음試驗으로各方面에서注目을끌든터인바計劃의內容에對하야는總督府補助方針의決定과함께確定될터인데前田府尹의計劃에依하면建築費金十五萬圓(內半額國庫補助)으로約二百五十棟의五百戶(一戶當五坪五合)建築하기로되엇고地域은群山府前八馬山麓으로決定하야이미一萬餘坪의敷地는地主의諒解로時價三分一의廉價로買收를了하고다시一萬坪을買收하야一戶當十二坪平均의地所를주어保健衛生에遺憾업도록하고其他公設의市場浴場等의設備도하기로되엇다는데住民에對하야는每月二圓五十錢

의援助와徵收를하고萬七個年은家屋의土地共히完全히作人의所有로움지울方針이라더라

## 進明夜學會
### 院舍新建築

龍川郡府羅面三龍洞有志諸氏는七八年前부터進明夜學을創設하여無智한農民子弟를多數히敎養하여왓스나此에한갓充分한場所가업서恒常遺憾으로생각하여오든바昨年가을에當地有志李龍鎭氏外數人의熱烈한活動과本面元城洞有志張國鉉氏의土地寄附로總工費四百餘圓으로朝鮮式草家四間의新院舍를建築하고現在四十餘名의夜學生을崔仁河崔炳玉安晉祚諸氏가熱心敎授中이라는바夜學會幹部氏名은如左하다더라(龍川市)
會長李龍鎭 學監玄圭政 監査崔在衡 會計李東賢 書記崔仁河 學務委員張昌燮外十人 監事崔炳鎬 安仁祚 顧問張國鉉 玄圭河

## 倍達幼園理事會

馬山社會와梁山通度寺와의共營인倍達幼稚園은創立數年以來그成績이極히良好하야日就月將의發展을보게되는바아즉까지當局의認可手續이完了되지못하엿슴으로지난七日午後二時半에同園理事務室에서理事長宋致相氏司會下에第十五回理事會를開催하고認可手續에關한通度寺回答報告에對하야討議한바顚末의詳細한報告가잇섯스나社會側과通度寺間에再次具體的交涉의必要를認하는同時에그交涉委員으로李瀅宰崔詰熙宋致相三氏를選定한後同五時에閉會하엿다더라(馬山)

## 黑橋公普學藝會

黃海道黃州郡黑橋公立普通學校에서는지난三月九日午前十時부터同校六年生趙成煥의開會辭로學藝會를同校大講堂에開催되엇는데天眞爛熳한少年男女學生三百餘名으로五十餘種의學藝는滿場觀客을心醉케하여空前의大盛況으로午後三時에同校六年生金亮歡의閉會辭로끗을막엇는데그中에도더욱이觀衆을驚歎케한種目은左와如하다더라(黃州)
一、歌劇花의王國(女子部)
二、同무부의사랑(三學年男女)
三、對話(一學年男)

## 韓金兩氏追悼

咸興州西靑年會에서는그會의會員으로前番咸興高普同盟休學時에그指導者로서學校에서黜學을當하고그間虛弱하야진身體는病魔의侵犯을바더約三個月前에드되어肺炎으로永遠한길을떠난韓鼎彬(二二)君과또十餘日前產後風으로 亦是먼길을떠나간金錦柱(二二)氏와의兩人을爲하야去三月十日午前十時부터同會館內에盛大한追悼式을擧行하엿다더라(咸興)

## 公州童話會

忠南公州邑內基督敎會所屬幼年主日學校에서는지난十日午後二時부터方今公州에滯在中인京城少總幹部丁洪敎君을招請하야當地大和町禮拜堂內에서「白雪公主」라는話題로童話大會를開催한바數百兒童의無限한興趣를도읍고同三時頃에無事閉會하엿다더라(公州)

## 洪原靑年同盟
### 第一支部定總

洪原靑年同盟龍源第一支部에서는去九日에雲武禮拜堂內에서定期總會를開催한바金武君의開會辭로順序에依하야議長溫昌謙氏의執行으로臨席警官의注意中에左記事項을決議하엿다는데元山罷業事件은集會屆出當時에禁止되엇슴으로討議치못하고去五日에突然逝去한日本無産黨山本代議士에追悼하기爲하야三分間默悼後盟員一同이起立하야萬歲三唱으로閉會되엇는데新任委員及討議事項은如左하다더라(雲武)

◇決議案
一、班組織에關한件 二、農民組合支部設置의件 三、新幹會分會設置에關한件 四、雲武勞組創立促成의件 五、少年部에關한件 六、新幹會解禁의件 七、國民會徵收의件 八、解散勞動組排擊의件 九、靑少年飮酒에關한件

◇決議案
一、協同組合에關한件 二、民衆團體에關한件 三、救災民救濟의件 四、支部聯合會設置의件 五、會員名簿作成配付의件 六、儀友支會設置의件

◇新任委員
委員長申東淑 委員全武 全基泰 金義錫 외外九人 候補委員趙寅淑 徐延來 徐賢鎬

◇代議員
康說 徐佐錫 溫昌謙 曹泳雄 徐延來 全武 洪鍼球 全基泰 全明元 申東淑 候補代議士徐河源 崔明鎬

## 固城農民組
### 中央委員會

慶南固城農民組合에서는지난九日에當地鐵城館에서中央常務委員會를開催하고定期大會準備에對하야左와如히討議하엿다더라(固城)

◇討議
一、議案作成委員을選擧 議案作成委員은黃應性、全中漆、具鍾根三氏를選擧하다 一、大會準備에對한件 一、會費徵收에關한件 一、農民夜學維持同情金徵收委員을具鍾根南析千性洛三氏를選擧하다 一、大會準備委員選定의件具鍾根黃應性氏가當選

## 新興夜學
### 前途有望

京義線郭山驛前臨浦面內洞은五十戶나居住하는村落으로敎育機關이無하야天眞爛熳한一般兒童으로하여금그거리에서彷徨케함이더니此를痛惜히넉인同里靑年金相勳金興泰金義泰諸氏의發起로四年前부터夜學을開設하고一般無産兒童을敎授하든바恒常經費不足으로困難이不少하던中昨年末에는內容을一新하는同時에基本金을積立키爲하야里會를開하고夜學發展策을講究한結果各自爭先出捐한金額이四百五拾圓에達하얏스며또在來로잇든書堂與金과밋其他里有金을合하야六百八十圓에達하며任員은如左하더라(郭山)
夜學獎長象敎務全任金義泰
學監金相稟
財務金相勳 金興泰
評議員金啟泰外六人이라는데
新興夜學이이와가티長足發展되은同夜學을爲하야金洪泰金坤泰金安泰三君은特히無報酬로敎鞭을執하고獻身的으로熱心敎授함으로一般은稱頌이藉藉하다더라

◇訂正 拜啓二月七日發紙第二八九九號「三菱財團과싸우는地主」「警察干涉太甚」이라고題한記事及二月十四日第二九〇六號「長津警察의高壓」이라고題한記事는警察當局의職務行爲에對하야柔치못한宣傳을流布하고地主會員의反抗心을煽動하야結束을有利케引導케하라는策略으로認定하고當署는爾來長津江水電用地買收事件에關하야는中正의態度를持續하야왓것고地主會代表者는京城에서秘密出版物을印刷하야各方面에頒布하고又昨年十二月五日鄕土泗水里에서地主會員과兩處其他有力者를糾合하야秘密히集會를開하엿슴으로法에抵觸되어咸興地方法院檢事局에事件과共히送致되엇는데去二月七日釋放歸鄕함에當하야下碣市場에서出迎한地主會員二十餘名은當日開市日을利用하야突然地主會萬歲를부르고地方民心에恐怖를與하얏고警察門前에서不遜的態度를取하야公安을害한行爲가잇슴으로써主謀者인地主會自衛團員三名을檢束하얏는데同夜다시下碣에서歡迎會를開하고約四十名集合하야不穩의擧가잇슴을發見하야또한解散을命한것으로絶對로正當한處置임에도不拘하고主任의獸的行爲云云은事實無根임으로一般에게誤解를生케하는것으로생각하야新聞紙法第二十條第一項에依하야本正誤를揭載해주기를請求함
昭和四年三月六日 下碣警察署長●
朝鮮日報社貴中

## 香園艶史 (90)
崔獨鵑 作 安夕影 畵

지금까지 모르고잇든 어린것의 소식을 듯는것은확실히 반가운 일이엇스나그반가움은반가웁게 생각할여유도엇시 나의 마음은 어둡고 답답하여지는 것이엇습니다 드더서는 아니될소식을드른것처럼 후회도낫습니다

「그까짓 어린애의존재가나의 현실에 비취여무엇이냐!」

그럿습니다 지나간일이란 것접든일이나 슬푸든일이나 잘한일이나못한일이나를 물론하고 멀리멀리장사하야버리고현실만을 아모또독 젊고 화려하게살녀는 나에게 장일이며 변선생그밧게 지나간 모든달고도쓴일들을 감자人명줄처럼 들추어 올리는내가 나는그어린것의 존재는 확실히 몸괴로운 추억의대상이 아닐수 업섯습니다 과거의 모든것에데하야는 완전이 장님이 되려는나에게는그것은 맛당히 저주할빗아닌빗이 아닐수 업슬것가탯습니다 그리고그애의교묘한화장과자그마한 몸피는 나의먹은나히는엇다감춘지도 모르게 어려노이고 아무도노이는 나에게잇서서그어린애의 존재는 나의젊음을큰본덕으로반대하는것갓기도하엿습니다

이러케 생각하니 의심하면서도 의심하면서도 혹시 어느구석에 살아잇지하고 마음속으로 그윽히궁금하든 그것의 확실한존재가가주되엇습니다

「나는암만해도 모든녀자들처럼누모를의지하야혹은자식을 밋고 또는 남편을바라고살아나갈그런평범한녀자는아니다 어데까지 나의힘으로 나의젊은힘으로 모든녀자들이 살아나가는그「틀」을 깨트리고 살아나갈수밧게업는것이다그리함에는 절대로 과거를돌아보아서는안된다 장래를 멀리바다볼필요도업다과거를돌아보고가슴을상하거나장래를걱정하야 골피를찡기는것은 나의생애에잇서서는 금물이다」

나는 이러한 극단의「데카단이즘」으로써 나자신을 구원하려하엿습니다

「아아 그러나변선생은완전히 나의역할을 떠나갓는가?」

나는 레봉우에 되는데로 은 편지를읽어보며 다시한번 얼거버렷습니다 가지안코는 못빼이도록 만드러노흔것을 나자신으로 분명이 꺼다르며그가가버린다 할지라도 나의그애의운음위하여는 그러케 치명상이될것도 아니라고 비우서도보건마는 그래도 변선생이갓다는것은 섭섭한생각이 안드는것도 아니엿습니다

그러나 그섭섭한 생각보다도그의기다란 편지가 얼마음이라도 나에게 엇던자극을주고 나의마음을 괴롭게한것은 그의가는곳도가 어데까지나 스스헐고아모련미련이업서보이는것이엇자존심을 근지리는것이엇습니다 그래도가 권비히 장일이의그것과는달나서 일후에 엇던곳에서 가다오다 맛나드래도 눈도거듬떠보지안흘것은 물론이요 의식덕으로 영영히나를 이저버리고 말듯한것이 나는 불반이엿습니다「내가이기엿거니」생각하든나는 완전히 진것가탯습니다다영한이처럼 또는장일이처럼 나를단웁시 미워하고「언제나 귀현만잇스면?」하고버르고버르는것은 설사부섭기는 하다할지라도 그것이나를 잇지못하는사랑의 반동으로일어나는 증오감인만큼 나의젊은자존심을 격려는할시언정무살하거나해하지안는것이 사실이엇습니다 떠려서웟데텩으로는 그들을 무서워할지언정 정신뎍으로는 언제나그들을가엽게 생각할만한 여유가 나에게 잇는것가탯습니다 요번데 변선생이원망하고 저주하고 발악을하고 머지안흔 압날에복수를 긔약하고 가버렷다면나는 그에게 가엽다 하야 불상하거나 내가못할워을 하얏슬 하는동정에 갓가운 정담 자신을 위로할수가 잇니다

「아아 아모것다나의주의 나는나로서

# 『三週日治療 要하는重傷』

## 安城郡廳員暴行事件에 피해를당한윤씨에대하야 主治醫南澤熙氏談

재작주일 오후열한시경에 경긔도안성군청(安城郡廳)에재근하는조선총독부군속(郡屬)리인섭(李寅燮)김정봉(金正鳳)권녕상(權寧祥)서상현(徐相鉉)도산남각수(技手)김곽식(金鶴植)과교원(李敎一)와교비사무원류자수(柳志洙)고원진영달(陳永達)등여덟명이청군직당하야 본보안성지국장윤진영(尹鎭榮)씨에게협박과중상을하는동한행동을감행하고또그이틀날인 십일일오후 십시경에권과 군속 리인섭, 김정봉 권녕상, 리하재(李夏載) 고원오진영(吳鎭永)진영달 박우영(朴宇榮) 동군령직원김병서(金炳瑞)박명식(朴明植)김관식안용교(安鎔敎)김인준(金仁濬)김귀현(金基弘)한돈순(韓敦淳)도창규(都昌圭)손석규(孫錫圭)류지수한연순(韓淵淳)등열여덟명이 또다시 권과윤진영씨와 동지국긔자김영긔(金英基)씨를무수란타한사건은 작보와 갓거니와피해자윤진영씨는 가슴에 두곳이나상처를 당하야 운신을잘못할뿐아니라 더욱이출혈이 만하되어야될처로하기에 장구한 시일을요하게되어 이를주치(主治)하는안성의원장남택희(南澤熙)씨는일에와가티말하더라

날이갈사록 마진곳이 점점부어오르고 또는반지렁색(靑黑色)으로변하야보기에도매우애석한 터인데이런 상처가 전신에 여러곳이올시다 이로말미암아 내부에도 만흔고장이잇는터인데 현재 환자가운신을마음대로 못하니 큰걱정이외다 차로긔간은 속하게되여도삼주일 이상은 걸릴것이외다

# 聲討講演 警察이禁止

## 경찰서장이 업다는리유

안성군령원의폭행사건에대하야 당디각사회단데에 여론이 비등한동시에 신간회안성지회(新幹會安城支會) 에서오는십칠일오후세시에 안성청년회관(安城靑年會館)에서군리안성군령원의 폭행동 성토강연회를 개최키로만반준비를 다하고 시내중요처에「포스터-」를게재하엿섯는데「포스터-」를십이일오후세시경에 당디경찰서에서 몰난압수하얏스며 동일오후칠시경에 권리구청원폭행사건성토의하려는데아청긔자단(安城記者團)의데이차총회까지 금지하얏다 는데그리유는서장이 상경중에잇슴으로 서장이돌아온후에다시계출하라는것이라더라

# 被害尹氏에게 慰問이遝至

## 각단데에서

안성군령원의 폭행사건에 대하야서는벌항 보도와갓거니와 안성청년회와 농민사 안성지부와쥬산동우련명등 각사회 단데에서도이에대한 대책을강구 중이며 또는대표위원을 파견하야 권리무리한폭행을 당하고 누어잇는윤진영씨에게 위문이답지 하는터이며일반시민도 이사건에 대하야누구나분개하는터이라더라 (안성긔자단발표)

# 四團體聯合으로 山本宣治氏追悼

## 십오일오후세시경부터 홍원로동회원에서거행 日本無産黨萬歲로閉會

함남홍원(咸南洪原)청년동맹로동조합 농민조합 신간지회 네단데련합주최로 일본무산정당대의사(日本無産政黨代議士)고산본선치(故山本宣治)씨의추도식(追悼式)을지난십오일오후세시정부터 당디 로동회원안에서 권영규(權榮奎)씨의사회로개최하고 동씨의비분강개한 개식사(開式辭)와 엄원식(嚴元植)씨의 략력보고가 잇슨후참살당일본각무산정당의 청명서를 랑독하고 니어산본씨의 그고귀한 희생은 우리전무산대중으로 하야금 더욱발랄(潑溂)한투쟁추진(推進)의「에네루기」가될것이라는 의미의 추도문낭독이잇슨후로동조합대표채규항(蔡奎恒)씨의 고산본동무의죽엄은 엇던의미로 볼지라도 그고귀함은말할것도 업거니와 이제그가일본전무산계급에게 철퇴를 나리우는치유법이 중의원을 통과하든당일에 그와가티 참살되엇다함은 과연귀들의 의식뎍악희임을 여실히 증명하는것인 동시에우리의 반발뎍「힌트」는 더욱경건하여야 할것이라는 의미에서도 사가잇고 신간홍원지회대표박주섭(朴周燮)씨의 애사는 림석증관에게 중시를 당하고니어 농민조합대표 박재호(朴在鎬)씨와그의 계씨의 애사가잇슨후 삼분간묵상(默想)을마치고전세계무산자만세와일본무산당승리만세삼창으로 동다섯시경에 폐식하얏다더라(홍원)

# 大田柳川面의火災

## 벼三百石을全部燒失 십일일오후열한시경에 損害五千圓、原因調査中

충남대뎐군류천면당대리(忠南大田郡柳川面唐垈里)미곡상 윤상구(米穀商尹商求)씨집에서는 지난십일일오후 열한시 경에돌연히불이나서 창고에 싸하두엇든벼(籾)삼백여석이약한시간동안에 전소되엇다는바 손해액은 약오천원에달한다하며발화원인은방금됴사중이라더라(대뎐)

# 富川의火災

## 원인은권연불

지난십이일인천(仁川)시외인부천(富川)군다주면(多朱面)장의리(長意里)사백 삼번디 로영진(盧英鎭)의집에지나가든사람의 먹다가 내버린권연불이 떠려저그날 밤아홉시사십오분경에 그만불화되어화광이인천시내에와지 비치게되자 시내궁뎡(宮町)소방조망대에서 그화광을 발견하고곳자동차를몰아가서진화에노력한결과동열시오분경에진화하엿다는데 집웅약네평을소실하엿고손해는극히적다더라(인천)

# 新設里火災 이십분간에 二戶全燒

## 被害二百五十圓

시외신설리(市外新設里)사번디 김준칠(金俊七)의집에서지난십삼일 오후널곱시십오분경에 불이나서 약이십분동안에 이동이호(二棟二戶)가전소하고진화하엿는데 손해는 약이백오십원가량이라하며 원인(原因)은 온돌굴뚝에서불이난것이라더라

◇新築산본선치씨추도회(긔사참조)

# 校門떠나는花形選手

## 庭球花形選手 四人이卒業

### 進明女高

三角山솟은봉오리를바라보고李子洞으로갈라면왼인편쪽에灰色「바라크」二層이잇스니이學校가進明女子高等普通學校이다今年에卒業生數는四十二名이라는데其中에도運動選手로써活躍하든『스-타』選手四人 이校門을나서게되엇다한다庭球部에大將으로꾸준히母校를爲하야活動하든朴福男孃이며鄭利叔孃또는副將組인姜玉柱孃과金壬淑孃等이卒業을맛게되엇스나朴福男孃은월즉이 庭球技에先天的特質을所有한이 選手로昨年秋季에京城日報가主催한個人庭球選手權大會 單式에出戰하야幾多의强敵을물니치어 最後의勝利를엇은것은朝鮮女子運動史에첫장을곱게裝飾하고도남을것이다이外에도鄭利叔孃은 第六回全朝鮮女子올림픽大會에잇서五十米記錄保持者로잇스며 庭球에도남달이特才를所有한 『스타』다副將인金壬淑孃과 姜玉柱孃도 女子庭球大會에出戰하야그의이름들이女子庭球界에서떠날사이가업섯다하는바 進明女子高普가女子『올림픽』이라든지 庭球에잇서서다른學校보다優勝케된것은前記四人의 奮鬪努力에結果라아니할수업다 더욱이朴福男과鄭利叔의兩孃의校門을떠남은進明에잇서 큰損失이다朝鮮新聞社主催의全朝鮮女子『올림픽』大會第二部(朝鮮人만출함)로써優勝한것도이學校이니以上四人의名選手를보내고엇더한 陣容을가지고압날에活躍할가? 庭球에는第二年生의朴鄭孃과第三學年生의李仁順孃을先前衛隊에두고陸上競技에는全校生을標準삼어記錄向上主義로써獎勵할방정이라한다

朴福男孃(庭球)奈良女子高師
鄭利叔孃(庭·陸)家事에 從事
姜玉柱孃(庭球)未定
金壬淑(庭球)未定

【寫眞說明】(上)段右金壬淑左張玉柱(下)段右朴福男左鄭利叔

## 庭籠野部合하야 五人이卒業

### 培花女高

弼雲滿春흔언덕에四時常靑의松栢樹를울삼고白沙場넓은運動場이가로노힌곳이培花女子高等普通學校이다 今春卒業生은二十一名으로運動選手가五人잇스니庭球에大將組인白順伊孃과禹春鄕孃·籠球主將인李順玉孃과排球部의朴鳳子孃『인도어野球』投手에張明活孃等이各孃의卒業을맛게되다庭球大將組인白順伊孃은平壤에서擧行한全朝鮮女子庭球選手權大會에遠征하야諸强敵을打破하야最後의優勝權을가지고온것도同孃의 자랑이어니와母校에잇서서는더욱그보람이두터웟든것은事實이다(배화계속)

## 東西南北

◇精神病者己子遺棄 충남대뎐군산내면 랑월리 이백삼십오번디(忠南大田郡山內面朗月里)송용회(宋龍會)(某)는시난일월에 삼월일부터 감모(感冒)에걸리어신음하야 오다가 지난달이십사일부터 졸연히 정신에이상이생기어 금년생인 자긔의딸순달(順達)이를 지난 칠일새벽세시경에 자긔집에서 약십오뎡가량되는 동면구도리(九到里)압산에다 버리엇다 는데 그집안사람들은 아츰에니러나서 어린아희가 업서진줄을알고 대경실색하든중 마츰어린 아희의아버지의 소위인줄알고 현장에 …스나 참담히도 어린아희는 죽엇다는비 …섯는데 대뎐경찰(警察部)는 당디에 다리고 현장에 … 경과 전긔홍암 로관명되엇다더라(대뎐)

◇自轉車窃取逃走 강원도화천군 읍내면에잇는 화천상점보호구근부상점주사박인순(森林保護區勤務森林主事朴仁…)은 직무를띄고서지난십일일에 군내출장차로 동군상서면마현리적근동(同郡上西面馬峴里)…방면에 출장중동리 최성규(崔聖圭)의집에잠간동안놓어두엇는사이에 … 가안첫는사이에 절취해노하둔자 … 던거번 오수화천사십 … 호(四十…)

◇現金詐取 경북상주군내서면 연원동리(慶北尙州郡內西面蓮院洞里)에 사는 최춘서(崔春瑞)(二二)는 전과 오범인데 지난일월 어십칠일 경천에 장날이여서 혼잡한것을 긔화로써 강원도 원주군신림면 신림리 윤사준(江原道原州郡神林面神林里尹士俊)(三二)의 저고리속주머니에든 현금일백이십사원오십전을절취한것을 경천경찰서 사법계형사가 발견하고 데포하야 엄중취조중이라더라

◇六十老人毆打致傷 … 사건에 관련 … 한걸음 … 이로 … 폭행 … 더라(회령)

# 統營近海에서 七名이溺死

## 장을보고돌아오는배가 갑작이폭풍우을맛나서 三名屍體만發見

경남통영군산양면곤리도(慶南統營郡山陽面昆里島)압바다에서는수일전에 조고마한 배한척이권복되어배란널곱명천부가수중고혼이되엇다는데배는동면추도리배로서 고성장을 보기위하야가든중도에갑작이폭풍을맛나권복되엇는데남자이명녀자사명중시체는남자이명녀자일명만은차젓스나그남은시체는간곳을아지못한다더라

# 青年會『메달』판돈 全部布哇로郵送

## 외디에잇는빈민구호의미로

지난번에 종로중앙청년회 소년부주최로 빈민(貧民) 구제동정(同情)『메달』을 팔앗는바 십일월에『하와이』에 잇는조선부인구제회중앙부장(朝鮮婦人救濟會中央部長)인 김음실씨의명의로 관매액전부미화로(米貨)오십불을우송하얏다더라

◇槿友春期講演 근우회경성지회(槿友會京城支會)에서는 오는십육일오후 널곱시반부터 텬도교긔념관(天道教紀念館)에서 춘긔대강연회(春期大講演會)를개최한다는데 입장료는 이십전이라하며 당일연사와연데는 다음과 갓다더라

朝鮮女性의歷史的地位　李時琓
朝鮮女性運動의特質　鄭鍾鳴
今後의女性運動　黃愛施德
題未定

# 家督回復訴訟

## 파주의골육상쟁

경긔도파주군 탄현면오금리(坡州郡炭縣面梧今里)류긍수(柳肯秀)는그아우 류갑수(柳甲秀)와서모리병순(李秉淳)을 걸어가독상속회복소송(家督相續回復訴訟)을경성디방법원 민사부에데긔하엿는데 그원인은 그선친류부(柳溶)씨가 작년 십이월중순에 사망하고 피고인그아우갑수는 서자로서 원고인긍수가 려행하는중에 가독상속인이 되어호주(戶主)가되엇슴으로그와가티 소송을 데긔한것인바이역시골육상쟁(骨肉相爭)의소송으로 일반의흥미를 끌게한것이라더라

# 普天教膺懲한 八名釋放

## 안동서에서 취됴를마치고

경북안동청년동맹(慶北安東靑年同盟)집행위원김덕한(金鉦漢)등팔명은 모다 보텬교본부(普天敎本部)선뎐원을응징하엿슴으로당디경찰에 폭력죄(暴力罪)로취됴중이라함은 긔보한바 지난칠일에 팔명전부는 무사석방되엇다더라(안동)

# 背叛한己妻를刺傷

## 六個月懲役에不服控訴 내외가대판까지건너가서 살다가안해가달어난일로

전남제주도조텬리장동식(濟州島朝天里張東植)은수년전부터 자긔의처자를다리고대판(大阪)으로건너가서재봉영업(裁縫營業)에착수하야생활을유지하야오던바 작년십월에 자긔의처리을생(李乙生)이가다리잇는사촌누의장씨(張氏)와 조고만 일로 다투운것을 책망한일이잇섯는데 그후에리을생은 첫먹이어린애를내버려두고 어데로 종적을감추어버렷슴으로그남편되는장동식은 각방으로찻다가 그처가 고향에가잇는것을알고 곳제주도로 드러와서 그도망한리유를 알어본결과 여러가지속히는말이잇슴으로 남편을 배반하고도망한것이라 생각한 장동식은지난달초순에리을생의 잇는곳을차저가서 언쟁하던끄테 조고마한주머니칼로써 리을생의 가삼을 이삽차찔럿서 상처를 내인사실로제주도경찰서에서 취됴를밧고 광주디방법원제주지텽(光州地方法院濟州支廳)에서 징역륙개월의 언도를바닷는데 피고는 이를불복하고 본월초순에대구복심법원에공소를데긔하얏다더라(제주)

# 開會準備紛忙한 沿江兒童作品

## 방금식사중

연강아동교육계의 첫시험인 연강아동작품뎐람회(沿江兒童作品展覽會)…

# 日新青年會館

## 위원회에서중역결뇌

시외현석리(市外玄石里)일신청년회(日新靑年會)에서는이삼년전부터 그회관을 건축하고자오백여원의 건축금을 수집하엿섯스나 그금액으로는 도뎌히완전한회관을 건축하기 부족함으로그간부들은 오래동안 고심하야오든바 금번그회에서 경영하는야학부(夜學部) 교실이협착하야 삼천원을 수용할수업슴으로 그긔성의책임을가진긔성위원들은 지난십일일 각과사항을결의하고 방금그축성에 노력중이라더라(고양)

◇決議
一、既定된基本金五百圓은不足함을認하고一千圓을徵하기로함
一、同一千圓은贊成會員에게寶助방기로交涉委員에一任하기로함
一、交涉委員은李晩宰 徐丙燮 張基萬 朴容九 四人을選定함
一、交涉委員은來十七日까지其交涉顚末을同期成委員會에報告하기로함

# 新幹京西支會의 紀念事業決議

## 교육공로자 표창하기로

신간회경서지회(新幹會京西支會)에서는지난십일일오후세시부터그 회관에서 데이회뎡긔간사회를개최하고 좌긔사항을 결의하엿다더라(고양)

一、決議事項
一、設立一週年紀念式은來廿四日擧行하기로함
一、紀念事業으로區內民間教育功勞者와子女教養의奈的努力하는어머니와模範學生을表彰하기로함
一、紀念活動寫眞會를同日밤에開催하야會員의家族은慰安키로함
一、代表會員辭任受理의件
一、幹事補選의件
一、全國大會에關한件

# 流感을쪼처라!!

## 八方印のヘブリン丸 헤부링환

今年은流感으로죽는사람이만타。조그만感氣쯤은等閑히生覺하는동안에、별안간熱이高하야저서肺炎이되고、肋膜炎으로變하야中耳炎이倂發하야저서容易치안케되는것이今年流感에特徵입니다。

豫防法으로는多數人群衆인곳에서마스크를使用하고、出入할時마다食鹽水로양추하는것이조코、萬若發病하면은重하아지기前에헤부링환으로쫏는것이第一이요。

八方印에헤부링丸은、熱을나치고、咳感을抑制하고、頭痛을鎭定하고、마듸마듸筋肉痛을덜게하며、心臟을保護하는効驗잇는 流感에特効藥입니다。

先年流感時에도、宏壯한効驗을내이엿든구든지알고잇는일이지만은今年도百中에威力을發揮하는『헤부링丸』이가는곳에流感에影子도업다』라고엇지賞贊되며大評判임니다。

前途有爲한士가流感으로목숨을엇는 새문못생긴일이다。總히感氣도熱도、重하아지기前에얼는、八方印에헤부링丸을服用하야손쉬웁게治療함이第一이요。

大阪市 參天堂株式會社 北濱

# 蛔虫을驅除함은 健康의第一義!

蛔虫은人體內諸所를遊行하야不識間에身體를虛弱케하며重病의源因을作함니다每月一回式은반다시家族的驅除를實行하시요

世界一의蛔虫驅除靈藥

# 마구닌錠

(說明書進呈)

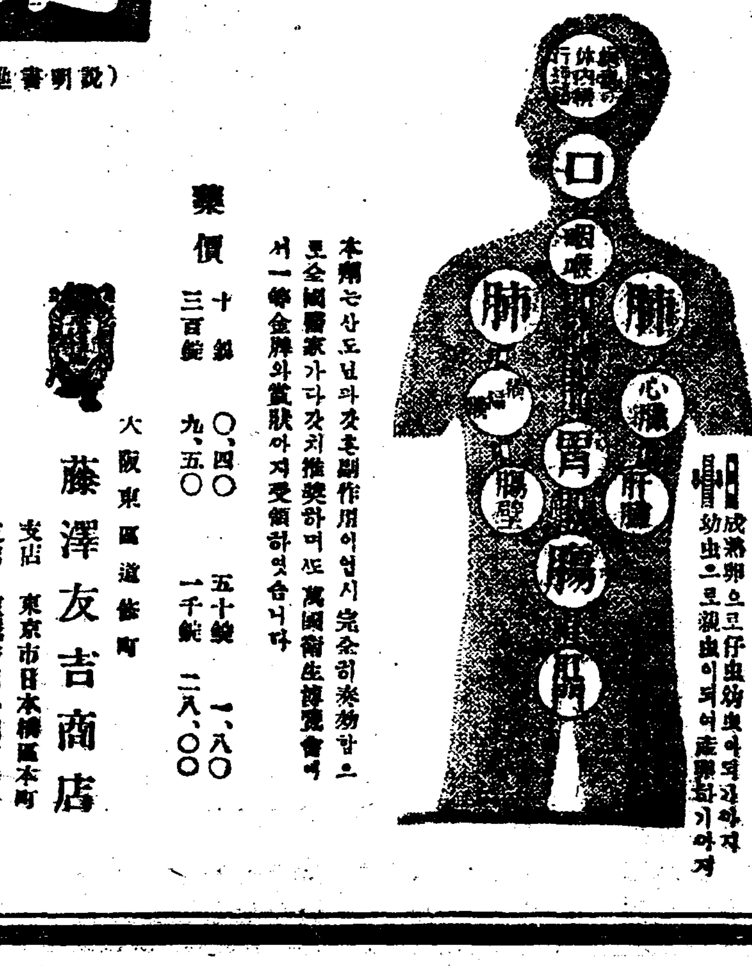


本劑는산도닌과갓흔副作用이업시完全히奏效함으로全國醫家가다갓치推奬하며또萬國衛生博覽會에서一等金牌와賞狀까지受領하엿습니다

藥價　十錠 〇、四〇　五十錠 一、八〇　三百錠 九、五〇　一千錠 二八、〇〇

大阪東區道修町 藤澤友吉商店
支店 東京市日本橋區本町
支店 京城府西小門町四二
(全國各地藥店販賣)

# 朝鮮文으로쓴 婦人病自宅治療法

無代進呈

이內容은
一、婦人病一般에對하야
一、子宮病의原因과治療法
一、月經의異常과神經衰弱
一、婦人冷症와原因治療法
一、帶下症의原因과그影響
一、히스데리-症胸症
一、不妊娠의原因과그療法
一、産前産後의攝生法
一、習頭痛及腦痛
一、夫婦의癩疾感染及發生
一、姙娠中의十個月調攝法
一、其他花柳病種類說明

不幸에健康한婦人이라도 多年間家庭의生活을지내고數次子女의生産을하게되니따라婦人에따른諸疾病이자조발생하게됩니다勿論어더한病이든지그發生初에는누구나等閑히하기가쉬운것과가티 婦人病에잇서서도始作될때엔極히微弱함으로 萬若婦人病에對한多少의豫備的智識이업스면不知中病勢가깁히侵入하야後日에病을擺脫할그날에는벌서病根이깁고病毒이全身에循環되엇슴으로一日의治療로能히根治될것을三四日或은治療하여야되며 三四日의治療로完全히回復되고말것을一週日或은二三週日을治療하여야되게됩니다。그럼으로婦人自身은勿論하고婦人과關係가깁흔男子外지라도婦人諸病에對한相當한智識은반다시銘心하얏다가 病이發現되면그와거의前에잘治療하여야됩니다。

大體婦人은先天的으로纖弱한體質인데다가 勞役·生產과性交等으로말미암아疾病에걸리기쉬운條件을具備하고잇슴니다。게다가또婦人은본래그러하여기는性癖이만어서病에걸엿슬지라도말하기를붓그려하며스사로苦憫을참고잇슴니다。況婦人病에關한말이아니더욱그러한것이普通임니다。그런이리오不幸히婦人의게는經濟的自由가업슴으로病을곳칠自由조차업는것가티生覺합니다。이러한여러가지婦人의特殊事情과婦人病에對한豫備的智識의缺乏이 婦人病을輕忽히보는同時에病에對한調攝도不完全하게되엇슴니다。따라서婦人病은大槪完全히快治할수가업슴으로婦人病이라는것은難治의先天的惡症처럼녀기게되엇슴니다。

이에本舖에서는從來에婦人藥을販賣하던關係上婦人諸病을詳細히記述하야누구든지보시면잘理解할수잇는小冊子를寄送하야普及식히는同時에아모리痼疾難症이라도自宅에서秘密히治療하는方法까지一一히記載하야누구던지請求하는분에게는無代로進呈합니다。一般婦人에多少間婦人病의智識을엇고자하는분은勿論男子까지라도。期於請求해보시기를歡迎합니다同時에服用하실분은左記藥價로注文하시옵소서。

命之母　一圓　二圓　三圓　五圓　十三圓　其他

東京市京橋區新榮町 命之母 오기나球 本舖 笹岡省三大藥房 (振替東京五〇五〇番)(電話京橋二八八七番·二九八七番)

◇往歲入學作品을破棄의際饗◇
三月十五日부터 團成社 超特作品
大悲曲 라쏘렐 十卷
特別豫告
엠 … 十二卷
團成社 電話(光)九五九

●今日午後七時半부터 朝鮮舊派劇 革新公演
압파정 僧舞、短歌、劍舞、…
金秋月出演
藝妓團義專出演
京城音樂隊出演
뒤파정
三月十三日 春香歌
朝鮮劇常設館 光武臺 電話(本)四九九番

# 朝鮮電力의 統制問題具體化
## ◇調査委員會를設置

朝鮮의電力統制問題의調査로써明四年度부터設置될電力統制調査委員會는年度更新을압두고總督府電氣課에서關係法規의成案을急히하는同時에委員의詮衡을愼重히하고잇는바委員會는約二十名의委員으로써組織하고委員長에는政務總監을推戴하고委員은官界民間電氣事業界의有力한權威者로부터人選하게될터인데委員會는近來頻頻하는電氣爭議의調停은勿論電氣關係의重要問題의當局諮問에應하야調査上申하고아즉過渡期에잇는不備한이多한法規整備의調査에當하는同時에今日外지多少等閑視되는電力統制問題를積極的으로調査하기로한다는바同委員會新設에依하야朝鮮產業界의懸案으로그解決을期待하든電力統制問題도及其第一步를進하게될것이라더라

## 階級別 郵便貯金

郵便貯金은모든階級을通하여利用되어잇는바이를職業別로調査해보건대預入別로는總人員二百萬中百五十萬八千人은農業者로五割强을占하고 다음으로 官吏、軍人、商業、學童、勞働者의順으로勞働者의預入人員은十一萬人에及한바預金高는總額三千萬圓中九百四十三萬圓即三割二分이官吏、軍人으로商業의四百七十萬圓、農業의三百七十七萬圓다음으로社寺、團體、勞働者、學童、工業의順이다다시每一人當預金高를比較하면社寺團體의百六十圓이最高로官吏四十二圓六十錢、雜業四十一圓七十錢勞働者十四圓

## 朝鮮米滿洲粟 輸移入狀況

總督府發表=三月上旬의朝鮮米及滿洲粟의輸移入出은左와如하더라

| | | |
|---|---|---|
| 朝鮮米 | 輸移出 | 一九三、〇五九 |
| | 累計 | 二、九〇六、九五九 |
| | 輸移入 | 五、六八〇 |
| | 累計 | 一五二、〇八三 |
| 滿洲粟 | 輸移入 | 四三、六九七 |
| | 累計 | 四〇三、八九七 |

## 中國特關 撤廢影響諮問 各當業者에게

京城商業會議所에서는中國特惠關稅三分之一減稅撤廢의際當業者의蒙하는實際上의影響에對하야十三日附로關係各當業者에左記六項에關하야諮問書를發하엿다더라

一、取引上及하는影響과特惠關稅廢止後의需給關係
二、時勢에如何한變動을줄것가
三、去來經路의變遷 運賃諸費에對하야現在와特惠廢止後와의比較對照
四、增徵中國關稅額은朝鮮側이또는中國의負擔이될것가는가
五、彼我產業上에及하는影響
六、其他參考事項

# 成立을前提로한 運合問題進行策
## 아즉幾多의難關橫在

非合同派의策動通運系의渡東等에依하야그成立에對하야엇잿든臆說을加하고잇는바運合의前途에對하야는合非兩派의宣傳及中立業者의採算觀으로各種各樣의觀測이잇는바此等의諸說을綜合하면한某消息通側의意見을綜合하면運合의前途에는아즉幾多의曲折과時局을要할것은勿論인바此는所謂成立되기外지는當然히밟버갈難關으로結局은左의迂餘曲節이잇드라도成立될것이라고觀測되더라

一、非合同派의報償出資增額要望은規格의根底에煩瑣가잇서合으로一蹴하고旣定規格案에依하야進行할것
二、非合同派及中立業者의가장苦痛인現金出資에對하야는業者各自의業態及財界의現狀에비추어別途借入又는一時立替
三、以上의二案에依하야非合同派의緩和에努力하나그리하여도妥協의途가업슬때에는不得已決裂을看做하고旣定方針에依하야進捗시길것
四、通運、運輸兩社의內部交涉은運合의進捗에뒤아모다對蹠的妥協을圖하고此의調停은專히鐵道局이其任에當할것
五、成立後의陣容은旣定의順序대로吉田秀次郞氏를社長으로부터當務二名은運輸通運兩社로부터各一名式其他重役은十六名의常任委員中으로부터選出할
六、要驛直轄店은通運運輸의對等的協約에基하야兩社系統店을交互平均히配置할것
七、合同成立에依하야當然일어날兩社支社長級의整理及殘留比率은모다對等的으로行할것

## 米國 棉消費豫想

(뉴-욕十三日發) 『쎈스토』의棉花統計家『키-사이드』氏는三月中의米國의棉消費豫想을五十九萬四千俵로發表하엿다더라

## 玖瑪糖 收穫豫想增加

『하바나』(雲) 『하바나』市『우마메야』商會發表에依한玖瑪砂糖本年收穫豫想高는五百二十一萬八千四百一十八噸으로昨年實收高에比하야百二十萬噸이增加이더라

# 木材業과 戾稅賦課
## ◇…滿洲業者에無影響

今年流筏은時機가例年에比하야非常히溫暖하기때문에筏夫도일즉올것입으로四月末頃부터多少流筏을보리라고觀測하는바當林署今年伐採는鴨綠江材로八十餘萬尺締豆滿江材二萬尺締計九十萬尺締의豫定인데民間側伐採는百萬尺締以上이라고보기때문에總材積은二百萬尺締에達할豫想이다

그리고木關實施及中國官憲의輸出稅賦課를前提로한今年朝鮮筏材는相當한活況으로豫想되는바當局者觀測依하면木關率은衆議院을通過한바에依하면從量에對하야四年度一分、五、六年度二分七年度三分로되어잇는바此에對하야關東廳側에서는滿洲材木業者救濟의意味로二分內外의戾稅賦課의意嚮을가지고잇는것가튼으로單只朝鮮側의輸入稅賦課를하더래도그다지滿洲業者의打擊은업슬줄로보는바此木關賦課를前提로하야朝鮮內業者가別段度를取하는것이不可하다고도생각안치만다만中國側이二分五厘增徵이實施된다면滿洲材로서는四年度에二分、五分、五、六年度에四分五厘、七年度以後五分五厘의打擊을賣하고此間에關東廳이二分打擊은不免할것임으로그以後의朝鮮材의活路는頗相當히注目을을게될지도不知이다그러나그것도鑛市勢如何가非常히影響되어業界를左右하게될것임으로及其具體的으로이럴다고는그時그時가아니면말할수업슬것이어더라

# 市勢와商況 (十四日)

# 株式 伸惱 小堅

## 前場小高

今朝前場은大阪新甫小堅으로當所亦閑散이엇스나寄後三十錢大引인二本이엇고大新은八十七圓五十錢步一本이오寄引不成이엇고京取亦二十四圓五十錢步一本으로寄引不成이더라

### 前場諸株步調

▲京取 [illegible]
▲大新 [illegible]
▲東新 [illegible]

## 後場頭重

後場亦大阪地堅保로頭重報에當所亦依然閑散裡에東新百五十七圓五十錢寄와九十錢大引이二本이오大新은八十七圓四十錢寄後同步로七十錢大引이고京取는二十四圓九十錢一步이엇더라

### 後場諸株步調

▲京取 [illegible]
▲大新 [illegible]
▲東新 [illegible]

## 京取進退一考

京取는二十五圓九十錢을戾天井으로手値가押下되엇는바此는勿論東新大新의隨伴高도업서一氣로突進할수업고또小口側의買進은업서아즉三十圓臺出現은問題이나遂日問題化되어取引合倂問題로當局의諒解가成立되엇다고보는關係上合倂前途는樂觀임으로因하야京取는前途가매우有望視되는바若此合倂問題가어느程度外지態度를어려將來는에우京取의理解가演出될것으로보아지금부터押目을徐徐히買拾할도一策일가하더라

## 合倂派 會見을拒絕

京仁兩取의合倂에對하야는이미兩社代表者에依하야總會의諒解를어덧슴으로此의實現은時期問題라고觀測하는바合倂派에서는不遠한將來에取引所令의施行을待치안흘것으로大村氏等과會見할必要도認定할것업다고하며大村氏一派는勿論合倂派도取引所設立에關한出願은하지안는다即先般總督府當局이取引所運動의出願을하면却下한다以來그대로잇슴으로合倂派에서는大村派와의會見云云을一笑에附하고잇더라

## 取引所問題로 兩派意見交換?
### ◇…大村派와旣設會社側

取引所問題는京仁合倂問題의進涉으로더욱微妙하게되어一面政府의態度도確然되리라고觀測되는바京仁兩取의旣設會社側과大村派의一派의有力한出願運動이잇서모다自己에게利하도록하리라고我田引水의說을傳하고잇는바不遠兩派主立者는某所에서會見하야取引所問題에對한意見交換을하기로되엇다는데右會見結果는取引所問題의解決에一進展을보일지도모른다고觀測하더라

## 朝鮮精糖 日本으로逆入
### [日本糖價崩落

日本精糖은共販實施以來現在의協定値는精糖二十一圓八十五錢이라는高値로賣出되는關係上朝鮮精糖의日本逆移出入을急慮하고이에對策에對하야協議中이든바豫想은的中하야벌서朝鮮精糖의日本共販市場에逆移入되어共販價格이崩落케되엇슴으로各社는一大恐慌을當하야直時朝鮮에對하야鳩首協議를하기로되엇더라

## 依然政界注視

相場에對한硬軟의見解로는相場의實材料가되는日中交涉解決問題는또다시一時停頓되엇고政界도議長辭任과同時에一暗影이生하얏스며限月復舊案에對한貴院態度는아즉도實問題中임으로如何하다고速斷키難한等相場의買材料가될만한것은모다問題中임으로自然高價는警戒하고잇스나此가將次解決될것으로보아相當히高價로昂進하리라고豫想하며納會되는等前途는一段高가잇슬것이라고보나아즉도政界風雲을注視하야自重하더라

## 限月案의運命 아즉도五里霧中

(東京電) 限月復舊의貴院委員會는依然質問繼續中으로委員側質問이多함에對하야政府側의答辯도자못强硬한터임으로不得要領이어서結果는어써타할수업는狀態이더라

## 東株短期 二部立會決定

(東京電) 東京株式取引所短期委員會에서來十八日부터二部立會를하기로決定하엿다더라

# 期米 依然 强味

## 前場反高

昨後場阪地三十錢止와共히二十六圓六十錢에場을止한當地市場은今朝에入하야阪地初付二十九圓九十七錢을報하엿스나東京初付三十圓二十八錢인十八丁突高 二十六圓六十錢으로場을始한後阪地二節三十圓〇七錢인十丁突飛의報를接하고二節六十九錢으로跳返하더니阪地三節〇八錢五厘〇七錢으로反히〇九錢까지返하얏에도七十錢을突破하지못하고幾度의六十九錢으로結局低에二錢止의反落을又하야六十二錢으로四錢에場을止하니高低의差는九丁이며阪人의鞘는三百三十八丁이더라

## 後場膠着

後場은二十六圓六十錢으로初付한後六十錢二番同事이더니다시六十四錢三番同으로結局六十六錢으로止場하니高低의差四丁이더라

## 議會結果를 期待하는相場

議會를開會한以來一時는政局의不安으로買氣旺盛하고一時는政局의安定으로買氣熾烈하야一進一退하든中昨今에入하야는議會解散又는議會延期說이層生疊出하야實로惡行的狀態를呈함으로到底히確實한方針을取할수업는現狀이다然而今朝에傳하는某情報에依하면議會가無事通過될이라는說이依然濃厚하며各地의高價를報하야更히低落될餘地가無할과如하나그러나此亦一時的現象에止하고말것인지또는今後突落을見하게될지疑問이업지아니한바果然議會의結果가如何한相場을演出할는지?萬一本月二十日頃外지終了하지못하고更히期間을延長하는때는相場의分岐도또한遲延될이라고云云果如何?

## 在米는漸減 農家는賣惜

昨今市中의古米事情은如何한狀態에잇스며新米는엇더한情態에잇는가를一考하면古米의壓力은古米의漸減을딸아刻一刻으로衰盡하고新米의市況은元來凶作임으로例年과如히出廻할餘分도업슬뿐아니라中農以下는旣히賣出을一巡한後임으로中農以上의大農家는目下市價의低落을嫌忌하야絶對買進치안코今後의反高를期待하는模樣이다實로本年米界의情況은從來古米의壓迫으로思惑이全혀업다하여도過言이아니며딸아서新米의大部分이商人의手中에잇슴으로今後米價의支配力은農民에게잇다할수잇스며農家의態度如何에依하야米價의高低를左右할것이라고云云

## 米豆餘話

▲今朝에入하야는議會의無事通過되리라는說이濃厚하야相場은依然小高를呈하엿다그러나그만은議會를終了하기外지에는確信하지못할일이야▲何如間目下情勢로보아서는政友內閣이安定되기가十中八九이나그러나元來非難밧는內閣의일임으로一朝에險惡이될지알지못할일임▲實로政局의風雲이如何히展開될지몰음으로相場도兩方이서로退氣을延한▲當市場도逐一進一退함으로相支하야取組만차로나는모양이야▲그런데來客筋은大槪實入的行動을取하지못하는모양이야▲그러하고地場有力筋은客을對時하야買進不息한다고勢力關係로엇지아니할手

# 大豆 賣買不成

今朝亦賣買의際도無히閑散裡에場을止하엿다

## ◇群山廻着米(十四日)

十四日廻着은天候不良으로船便이업고其他도極히少量이엇더라

| | 玄米 | 正租 |
|---|---|---|
| 汽車便 | 二、七〇八叺 | 一、六二一石 |
| 船便 | — | — |
| 牛車便 | — | — |
| 合計 | 二、七〇八叺 | 一、六二一石 |

# 正米 氣勢 强硬

◇仁川不變=本日出廻依然渺하야淸算小戾도無關心인데保合이慣習이되어正米市場은人氣가生하지안코商內皆無狀態인데至極히閑散하다市勢는丸キ三等五圓七十錢四等五圓五十錢의不變으로市中白米도七圓五十錢處의保合으로移出은大阪冲渡九圓에四百石九圓十錢에一千二百石의成立이잇섯더라

◇群山强調=今朝廻着은七輛이나賣物은全州二輛밧게업서依然賣鈍인바小商內이면서도市勢는定期小堅으로五錢高인데全州拔三等六圓四十五錢、地場拔三等六圓四十五錢假渡으로角チ物은海上荒波로入津이업고丸セ三等은二十六圓、四等은五圓四十錢인十錢高唱이더라

◇大邱强硬=十四日廻着一千四百六十八叺이나定期延의小戾를受하야買氣를助長하얏스나賣方氣迷로活況이업고濠商內로市勢는穀良三等五圓七十錢神力三等五圓인十錢高唱인데八幡實、古谷買로神力三等五圓이오二百石의成立이잇고引跡氣配는軟弱하더라

◇釜山反騰=本朝出廻八千叺인多量으로期米三十圓臺復活强調로下値가업고買方人氣를얼어高値는警戒되나買氣旺盛으로手持筋의値頃觀으로賣物도잇서商內活況이엇다三等六圓十錢乃至九十錢四等五圓七十錢乃至九十錢인三四十錢高唱으로那須、龜田、福寶、井谷、釜山精米丸五精米買로五千六百叺의賣行이잇엇다

◇木浦軟弱=餅地로부터地方筋의賣脇會가相當히잇스나最近船腹不足으로移出杜絶의狀態이다二十四五日外지의入船豫想이업서移出筋의買脇로定期强調에不拘하고軟弱으로石拔三等二十六圓七十錢에三百石商內가잇섯더라

## 京取短期寄引 (十四日)

| | |
|---|---|
| [illegible] | [illegible] |

## 大阪短期大引

| | |
|---|---|
| [illegible] | [illegible] |

## 東京短期

| | |
|---|---|
| [illegible] | [illegible] |

## 東京現株前場

| | |
|---|---|
| [illegible] | [illegible] |

## 長期取引

| | |
|---|---|
| [illegible] | [illegible] |

## 仁川期米 (十四日)

| | |
|---|---|
| [illegible] | [illegible] |

## 大阪期米

| | |
|---|---|
| [illegible] | [illegible] |

## 東京期米

| | |
|---|---|
| [illegible] | [illegible] |

## 各地期米

| | |
|---|---|
| [illegible] | [illegible] |

## 大阪長期寄引

| | |
|---|---|
| [illegible] | [illegible] |

## 代引算定日步 (十四日)

| | |
|---|---|
| [illegible] | [illegible] |

## 主要株取調

| | |
|---|---|
| [illegible] | [illegible] |

## 大阪短期步調

| | |
|---|---|
| [illegible] | [illegible] |

## 大豆定期

| | |
|---|---|
| [illegible] | [illegible] |

## 仁川大豆

| | |
|---|---|
| [illegible] | [illegible] |

## 群山 延取 (十四日)

| | |
|---|---|
| [illegible] | [illegible] |

## 大邱

| | |
|---|---|
| [illegible] | [illegible] |

## 釜山

| | |
|---|---|
| [illegible] | [illegible] |

## 京城手形交換

| | |
|---|---|
| [illegible] | [illegible] |

## 朝鮮銀行券

| | |
|---|---|
| [illegible] | [illegible] |

## 日本銀行券

| | |
|---|---|
| [illegible] | [illegible] |

## 日本金利

| | |
|---|---|
| [illegible] | [illegible] |

## 對外爲替

| | |
|---|---|
| [illegible] | [illegible] |

## 海外經濟

| | |
|---|---|
| [illegible] | [illegible] |

## 滿洲各地商況

| | |
|---|---|
| [illegible] | [illegible] |

## 大阪綿糸

| | |
|---|---|
| [illegible] | [illegible] |

## 橫濱生絲

| | |
|---|---|
| [illegible] | [illegible] |

## 各限後合

| | |
|---|---|
| [illegible] | [illegible] |

## 仁川正米

| | |
|---|---|
| [illegible] | [illegible] |

## 京城正米

| | |
|---|---|
| [illegible] | [illegible] |

## 京城綿絲布時勢

| | |
|---|---|
| [illegible] | [illegible] |

## ◎綿

| | |
|---|---|
| [illegible] | [illegible] |

## 大阪棉花

| | |
|---|---|
| [illegible] | [illegible] |

## 大阪砂糖

| | |
|---|---|
| [illegible] | [illegible] |

## 海外砂糖

| | |
|---|---|
| [illegible] | [illegible] |

## 고무原料市勢

| | |
|---|---|
| [illegible] | [illegible] |

## ◎絹綿 (尺價) 大昌貿易會社調

| | | |
|---|---|---|
| 양단 | 極上 | [illegible] |
| | 上 | [illegible] |
| | 普 | [illegible] |
| 모번단 | 上 | [illegible] |
| | 極上 | [illegible] |
| 大楠 | 上 | [illegible] |
| 부다이하 | 普上 | [illegible] |
| | 普中 | [illegible] |
| | 普下 | [illegible] |
| 숙고사 | | [illegible] |
| 숙고사 | | [illegible] |
| 고사 | | [illegible] |
| 교직양단 | | [illegible] |
| 인조양단 | | [illegible] |
| 교직모번단 | | [illegible] |
| 교직범단 | | [illegible] |
| 인조범단 | | [illegible] |
| 문화견 | | [illegible] |
| 인조숙수 | | [illegible] |
| 교직숙수 | | [illegible] |
| 범단 | | [illegible] |

## ◎紬屬 (定價) 鍾路金潤晃商店調

| | | |
|---|---|---|
| 희천주 | 上 | [illegible] |
| 영변주 | 改良品 | [illegible] |
| 同 | 上 | [illegible] |
| 同 | 中 | [illegible] |
| 同 | 普 | [illegible] |
| 월원주 | 同上 | [illegible] |

## 主要日用品市勢

## ◎布木 鍾路京城商會調

| | | |
|---|---|---|
| 생광목 | 一尺上 | [illegible] |
| 同 | 普 | [illegible] |
| | 中 | [illegible] |
| | 下 | [illegible] |
| 생당목 | 極上 | [illegible] |
| 同 | 普上 | [illegible] |
| 同 | 普 | [illegible] |
| 옥양목 | 極上 | [illegible] |
| 同 | 上 | [illegible] |
| 同 | 中上 | [illegible] |
| 同 | 中 | [illegible] |
| 同 | 中下 | [illegible] |
| 同 | 同 | [illegible] |
| 옥당목 | 普 | [illegible] |

## 京城雜穀現物 (十四日) (鐵路精米所調)

| | | |
|---|---|---|
| 粟 | 海城物 | [illegible] |
| | 遼陽物 | [illegible] |
| | 鐵嶺物 | [illegible] |
| | 昌圖物 | [illegible] |
| | 四平街物 | [illegible] |
| | 北滿物 | [illegible] |
| 綠豆 | 朝鮮物 | [illegible] |
| | 滿洲物 | [illegible] |
| 大麥 | 上物 | [illegible] |
| | 並物 | [illegible] |
| 小麥 | 上物 | [illegible] |
| 胡麻 | 滿洲物 | [illegible] |
| 荏子 | 朝鮮物 | [illegible] |
| 黍 | 高粱 | [illegible] |
| 蕎麥 | 滿洲物 | [illegible] |
| 裸麥 | 平安物 | [illegible] |
| 糯粟 | 滿洲物 | [illegible] |

## 公設市場小賣値

| | | |
|---|---|---|
| 特等白米 | 一斗 | [illegible] |
| 一等白米 | 同 | [illegible] |
| 菠薐草 | 百匁 | [illegible] |
| 大根 內地 | 同 | [illegible] |
| 玉葱 | 同 | [illegible] |
| 太菜 | 同 | [illegible] |
| 白菜 | 同 | [illegible] |
| 甘藷 | 同 | [illegible] |

## ◎薪炭

| | | |
|---|---|---|
| 장작 | 一車 | [illegible] |
| 木炭 | 一俵 | [illegible] |
| 咸興炭 | 一噸 | [illegible] |
| 鳳山炭 | 一噸 | [illegible] |
| 煉炭 宮賓 | 官製一噸 | [illegible] |

# 林巨正傳 (93)

碧初 洪命憙 作
夕影 安碩柱 畫

## 三、사화

옥당하인리학년(李鶴年)은숙량(淑良)하지못하야하인노릇은할망덩 근본을떠지면 종친의서자(庶子)라종친중에안면이잇엇섯다 그날쉬컨에 파릉군(巴陵君)에게또차가서의론한결과로왕자(王子)군(君)이하종친들의힘을모하서 됴광조등을 구원하기로되어 낫이지난뒤에 파릉군이하여러종친들이예궐하야넘금에면대(面對)하기를청하다가정원(政院)에막히어면대하지못하고그대로퇴궐하게되엇다파릉군은빈령에 와서대신들을나라일을 걱정하야 울며불며하는중에마츰빈령으로들어오든리장곤을보고인사도채아니하고『희강이 나는더감은사람으로알엇더니 볼여호 새악쥐들틈에서 꼬리를흔들고 단닌단발이요? 대감이 사람이요?대감이 효직이 일파를해칠줄은몰랏소』

하고나무래며 눈물이 좌르르흘르니 리판서는 아무말도아니하고 얼싸진사람가티 두리번거리기만하다가 령의정 뎡광필압흐로나아가서 금부의 처치를말하는데 령의정은 상을찡그리엇다 금부에서 됴광조이하여럿사람의죄를 간당률(奸黨律)에비치어서 당자들은 참형(斬刑)에처하고 처자(妻子)는노비(奴婢)를맨드고 재산은적몰(籍沒)하기로 뎡하고위관김전이가 우에품하라고 궐내로 들어왓다죄를뎡할때에 리판서는 넘우중하게매는것이 불가하다고 다투엇스나 남곤심정의뜻을 바든홍숙이가 무농한김전과 부동하야리판서의 다투는것을 돌보지아니하고 이터케 뎡하게된것이다 리판서가 만일모리악을쓰다십히 다투엇더면 병조판서로금부당상을겸한 중신의말이허무해지도록 될것이 아니엇지만거케귀양사리와 향홍 도망질의팡경이머리속에떠올르는중에정다운봉단과 귀여운 한홍의얼골이눈압헤얼른거리어말이악하야커서굿세게말을 세우지 못하얏다 두사람에한사람이라 힘이자라지못하야 간당률에 비치어죄를녕하게 되엇다고 리판서가령의정에게 말하고 붓그러운듯이고개를숙이엇다이때위관김전이가남곤에게보입고금부에서조률(照律)한것을말하니남곤은됴광조무리의인심어든것을근심하든터이라그죄가죽일것이업는것은용혹하지 못하는것이아니나 됴광조、김정、김식、김구네사람은 죽이고 그남아지네사람은귀양보내라고 하교하야 다커뎌뼈위판 김전과 당상리장곤파이풍홍숙이가 다시 금부에좌기하고됴광조등의지만(遲晩)을밧게되엇는데 리당상만은 머리가압흐다고 손으로 머리를집고별로말을입에내지아니하얏다 됴광조는옷자락상소를 올린뒤에 한번친국(親鞫)이나당하게될가기다리엇더니 금부에서 지만을두게되는것을보고 소원이 틀린것을알엇다 어제밤에는 친구들의말하는것을들아보지아니하고통곡으로밤을새우다십히한됴광조가지만을둔뒤로부터는여러친구와웃고이야기하는것이 자긔집 사랑에모혀안첫슬때나달음이업섯다 령의정뎡광필는날이저물어불을컨뒤外지 빈령에 안첫섯는데 혼자말로

『개지(漑之)가살엇더면 혹선처(善處)할도리가 잇섯스련만 나혼자남아서 이런변고를당한다말인가』

하고 죽은친구 신용개(申用漑)를생각하며 긴한숨을쉬기外지하얏는데 됴광조등의 죄를한번다시 대신에게 수의(收議)하게되어 입시하라는 뎐교(傳敎)가우에서나리니 뎡광필은 즉시입시하야탑전(榻前)에부복하고 『광조등은 나이젊고 어리석사온外닭으로 사리를몰라서 그리케된것이옴지 만일중죄를범하얏사오면 신인들엇지 죄주시기를 청하지아니하오리外? 죄가잇사와도 죽이도록중할것이 업사오니 감사뎡배(減死定配)케하압시기를바랍니다』

하고알외는데 눈물이 관복깃을적시니남금도

『과연중대한 일이니다시생각하야보지』

말슴하고 얼마뒤에 가승지(假承旨) 성운(成雲)을불러서

『광조등네사람은 원방(遠方)에안치(安置)하고그남아지네사람은 원방에부처(付處)하라』

하고하교를나리엇다

## 印棉上旬積出 八萬八千俵

(孟買電) 三月上旬의印度棉花積出高는八萬七千八百十三俵로今期累計는大十八萬六千九百五十二俵이더라


仁川 期米 福

# 生成과繁殖의봄에…… 活躍하는病菌!
## 草木이눈뜰時季에 病勢昂進하는痔疾

봄과衛生

地中의벌레는오래동안의冬眠으로부터깨여地表에活動의天地를求하고、깁히뭇처잇든萬物의種子에게는生命의흠결치무거운흙을미러던지고靑空의맛헤其芽를펏칩니다鐵과갓흔樹枝에는봉오리와눈이生成의힘을內貯하야徐徐히呼吸을始作코저함니다봄은모든것이살고저하고繁殖코저하고活動코저하는때임니다。傳染病이나化膿性의病菌에依하야疾患等이急激히增加또는昂進하여오는것은모다이時季에잇서서임니다、俗曰草木의눈뜨는때病을害히惡化하는것의한나에痔疾이잇는것을니즐수는업슴니다。

### 寒中만을 警戒하는것은誤解 …참말의手當은初春…

冷爽이痔疾에나쁜것은지금다시말할것도업거니와、그러타고痔疾은寒中에만重切히하면念慮업다고生覺하는것은큰誤解로實은初春에잇서서가장注意가必要합니다。氣候가變疾하여지는關係라든가食物特히植物性食物의變하여지는關係라든가가痔疾의發生上重大한影響을가지는것으로써一驚을等閑히하면意外의惡化에一驚하게됨니다 痔出血이라든가痔瘻라든가하는무서운症狀이이時季에非常히昂進하는것은患者가屢屢히體驗하는바로寒中보다一層注意周到의手當을怠慢히못할것임니다。

### 누구에게도알수잇는 惡化의諸症狀 ……其簡易한手當法……

痔疾은色色의症狀이잇지만病勢가昂進하여올때는大槪一定의型體가잇스니則其것을注意하면手當에迷惑할일은업슴니다。

**痔核** ◇…第一만은것은엇더턴지痔核으로이것은惡化하여오면붓고熱이나며同時에激甚한痛味를伴하게됨니다故로平生痛味도붓지도안코單只손으로곰깃곳을만질수잇는程度의사람이痛味를感하게되면곳適當한藥으로其붓고알흔것을消散식히는것이第一입니다。

**痒痔** ◇…痒痔라는것은肛門에非常한가려움을與하는것으로써하우거事한症狀인데惡化하여오면痛痒가甚하여커서밤에도安眠할수가업시됨니다、이런때는한시라도빨리手當을베풀지안으면不眠症으로부터神經衰弱을惹起하게되는故로危險함니다。

**痔瘻** ◇…痔瘻의大槪는化膿을伴하기爲하야初春에는非常히膿의排出이만어지고따라서患部의擴大로부터나는苦痛도甚하여지기가쉬운것임니다痔疾中에도症勢커렁難症는ㅂ는것으로實로무서운것인故로恒常注意하여病勢의變化에防備치안흐면안될것임니다。

**脫肛** 脫肛은寒中에惡化한다고生覺하는사람도잇스나初春에도安心치못할것으로步行의關係等으로症狀이顯著히惡化함을招致키쉬운때임니다。

**痔出血** 다른諸症의惡化에關聯하여보면初春에는痔出血이比較的만아서便通의後等에는新鮮한피가多量이남니다。血液의損失은直接生命의減損으로보아도조흔것이아니라重大한것인故로이런때는곳止血을講策치안흐면안됨니다、食血對策에卒到하는때가써써로잇습니다。

**裂痔** 苦痛의가장激甚한것은裂痔니다、이것은肛門의一部에龜裂을生하는것으로써第一조흔것인故로버려두는것은大禁物임니다。

### 良藥은안임니다 單히痛味를멈추는것이 治癒促進이最大……

痔疾의手當의重大한것은單지痛味를멈추기爲하야麻痺藥으로一時的의苦痛을멈추는것이만이고治療를돕는힘이잇는조흔藥을쓰는것임니다、前記한各症狀의째에는必히痛味를멈추는힘과피를멈추는힘、消炎의힘、殺菌의힘、吸收의힘、防腐의힘、等을完全히有하고同時에危險한副作用이나激烈한刺戟이업고또使用에잇서서도남의힘을빌지안는것을必要로함니다이各條件을完全히保有한것으로말하면現在小松ち의藥이代表的으로되어잇습니다

이藥은一般의痔疾藥과全然달은成分을包含하고自宅治療藥으로서는多年의實驗에依하야充分히硏究되어잇기에效力도다른藥과는非常히相異하여實驗者는누구든지賞讚의소래를부르는것임니다

이藥은膏藥과挿入藥과內服藥의三種에논이워서各症狀에依하야其一種또는二種三種을倂用하게되어잇기에全然合理的의것임니다膏藥은小松痔退膏라稱하야二十錢五十錢一圓二圓의各種이며挿入藥은小松痔退座藥이라稱하야二十錢五十錢一圓二圓二種內服藥은小松痔快丸이라稱하야二十錢五十錢一圓二圓의各種으로되어잇습니다、全國의各藥店에서小松ち의藥을販賣치안는店은업지만發賣元은東京日本橋區戶物町의玉置合名會社(振替東京七二番)임니다。

**痔疾의研究와自宅療法**에就하야詳述한美本小冊子를無代로進呈함니다 뭇엇보곳今!葉書로이新聞名을記入하야玉置合名會社에申越하시오

新案特許 美容器入 優 (定價)四十五錢

이아름다운魅力잇는눈을 ...

○이나藥店에도잇소

東京日本橋區戶物町 玉置合名會社